ALLEGRA

TAU Catalog



www.tauceramica.com

TAU cerámica



Allegra es una serie de revestimiento que celebra la diversidad cromática en su máxima expresión. Desde el blanco más puro hasta el negro más profundo, Allegra ofrece una paleta que abarca diez colores, cada uno con su propia personalidad, que van desde tonos vibrantes y naturales hasta los más serenos y elegantes.

Allegra is a cladding series that celebrates color diversity in its fullest expression. From the purest white to the deepest black, Allegra offers a palette of ten colors, each with its own personality, ranging from vibrant and natural hues to the most serene and elegant shades.

Index

Despiece y Lista de Embalaje / Designs & Packing List
Ambientes / Settings
Promoción / Merchandising
Esp. Técnicas / Tech. Specifications
Recomendaciones / Recomendations
Des. sostenible / Sust. development

ALLEGRA

V2 RLV Rc W

Colores / Colors



Aquamarine
NCS 3005 - G50Y
MEDITERRANEAN



Black
NCS 9000 - N
BASICS

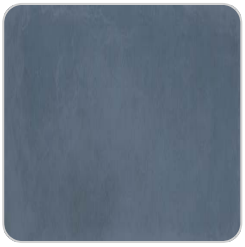

Blue
NCS 5030 -B
TEMPERATE



Cotto
NCS 3030 - Y50R
DESERT

Cream
NCS 0804 - Y50R
DESERT



Green
NCS 3005 G50Y
COLONIAL

White
NCS 1502-Y50R
BASICS

Relieves / Reliefs



Rlv Cream
NCS 0804 - Y50R
DESERT

Rlv White
NCS 1502-Y50R
BASICS

Decorados / Decorated



Dc Blossom
30x90 Rec

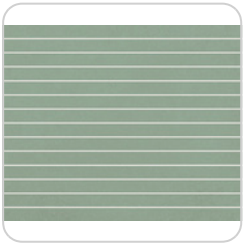

Strip Allegra Aquamarine
13x90

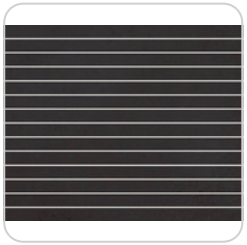

Strip Allegra Black
13x90

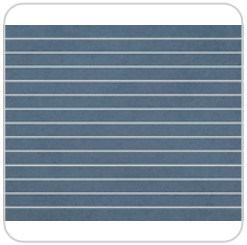

Strip Allegra Blue
13x90

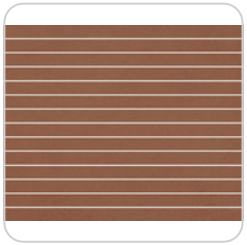

Strip Allegra Cotto
13x90

Strip Allegra Cream
13x90

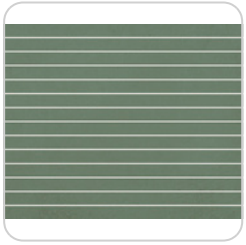

Strip Allegra Green
13x90

Strip Allegra White
13x90

Lista de Embalaje / Packing List

Formato	Mate	Brillo	Espesor	Nº Gráficas	Pz/box	M2/box	Kg/box	Box/Pa	M2/Pa	Kg/Pa
60x90 Dec 2Pz (24x35") DECOR	P45	-	-	2	1	0.54	8.5	44	23.76	394
30x90 (12x35")	-	M13	8,70	8	5	1.35	20.22	63	85.05	1298.86
30x90 (12x35") RLV	-	M16	10,50	8	4	1.08	18	63	68.04	1156
13X90 (5x35") DECOR	-	P21	-	1	4	0.47	7.2	33	15.51	257.6

ALLEGRA

TAU

White 30x90 Brillo.

8 Designs

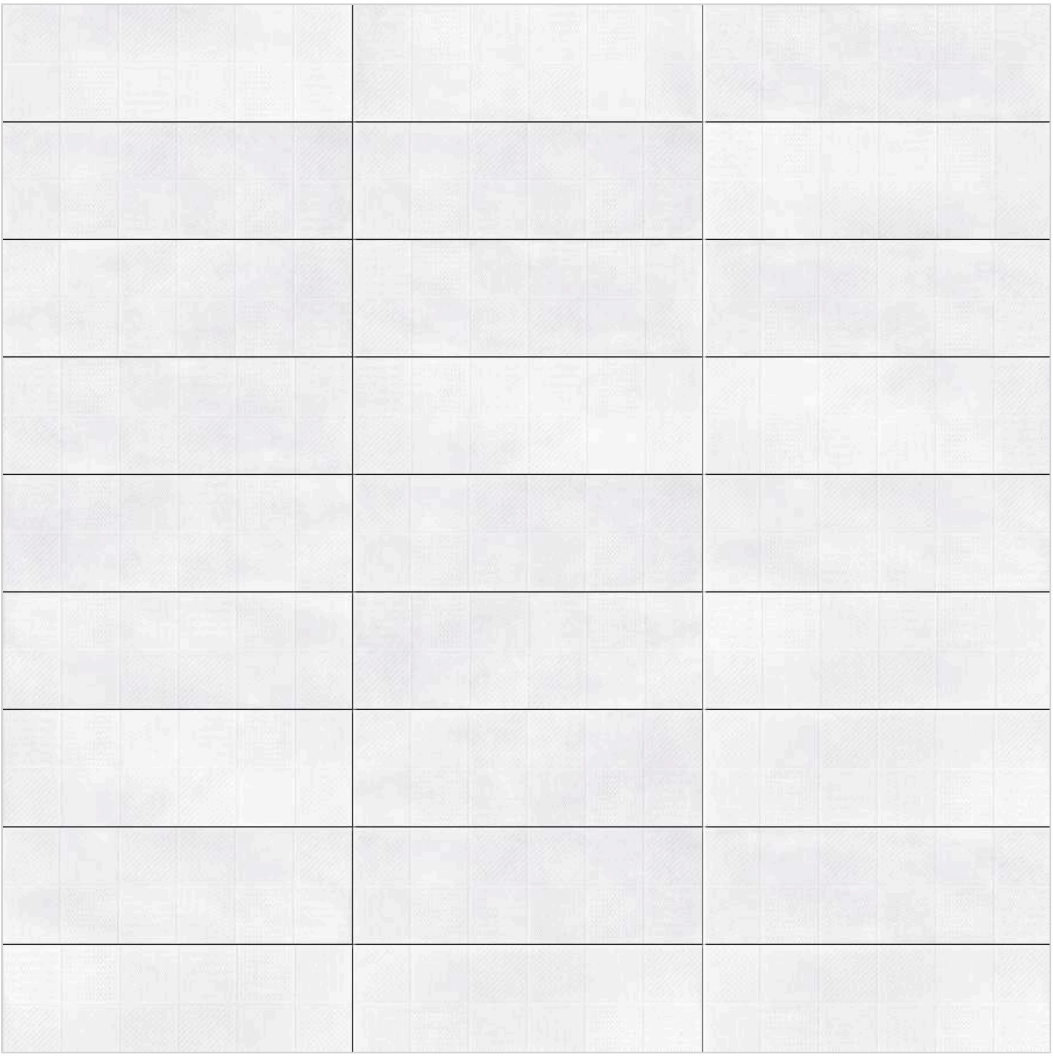





WALL TILE ALLEGRA WHITE 30X90 / 7



8 / WALL TILE ALLEGRA WHITE 30X90



ALLEGRA

TAU

White 30x90 Brillo.

8 Designs

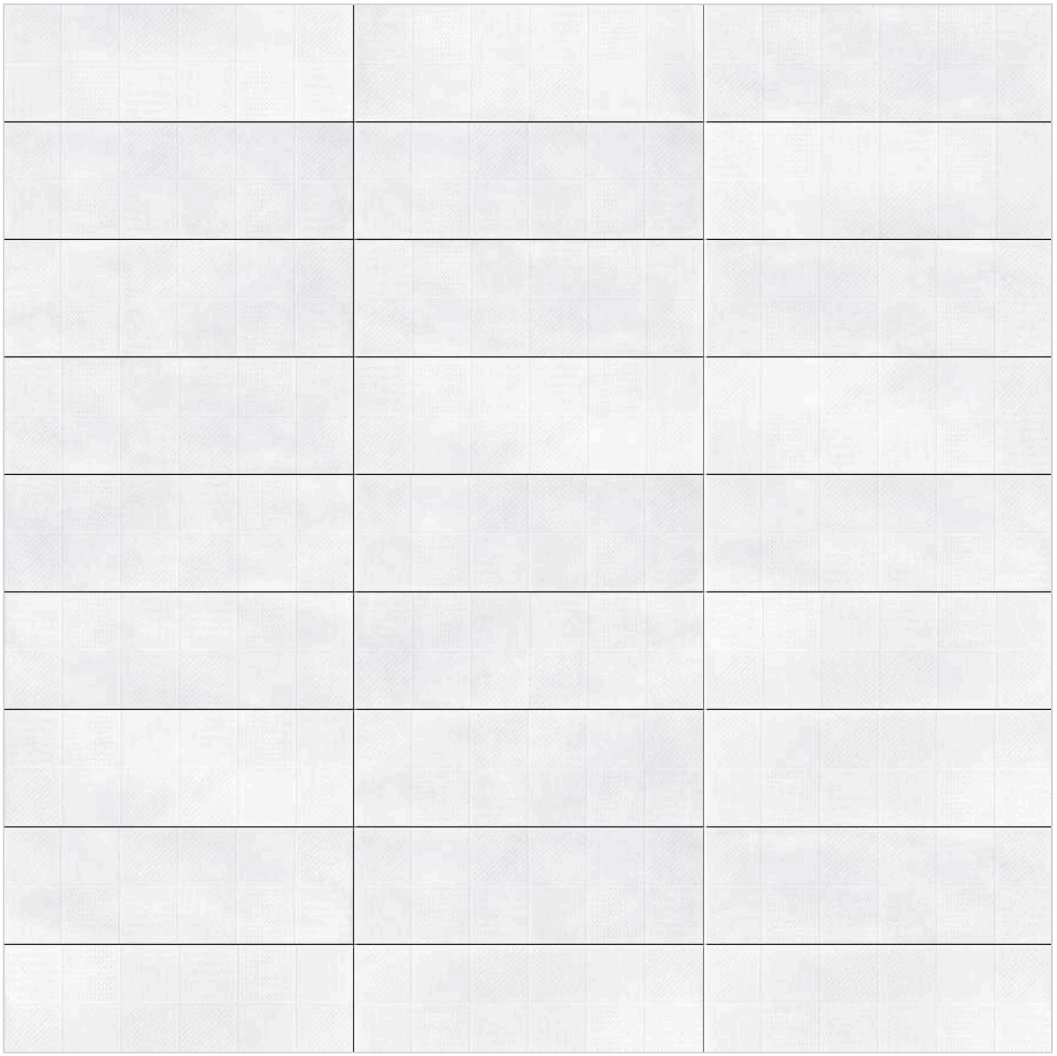

ALLEGRA

TAU

Aquamarine 30x90 Brillo.

7 Designs







FLOOR TILE STUCCO TALCO 75X150 WALL TILE ISOLA CAPRI WHITE 7,5X30, ALLEGRA AQUAMARINE 30X90 / 11



12 / FLOOR TILE TEBA SILVER 120X120, TEBA SILVER 60X120 WALL TILE ALLEGRA BLUE 30X90

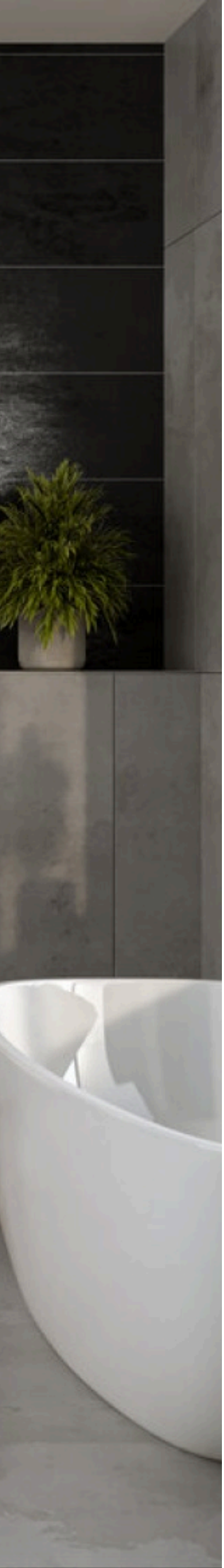

ALLEGRA

TAU

Blue 30x90 Brillo.

8 Designs

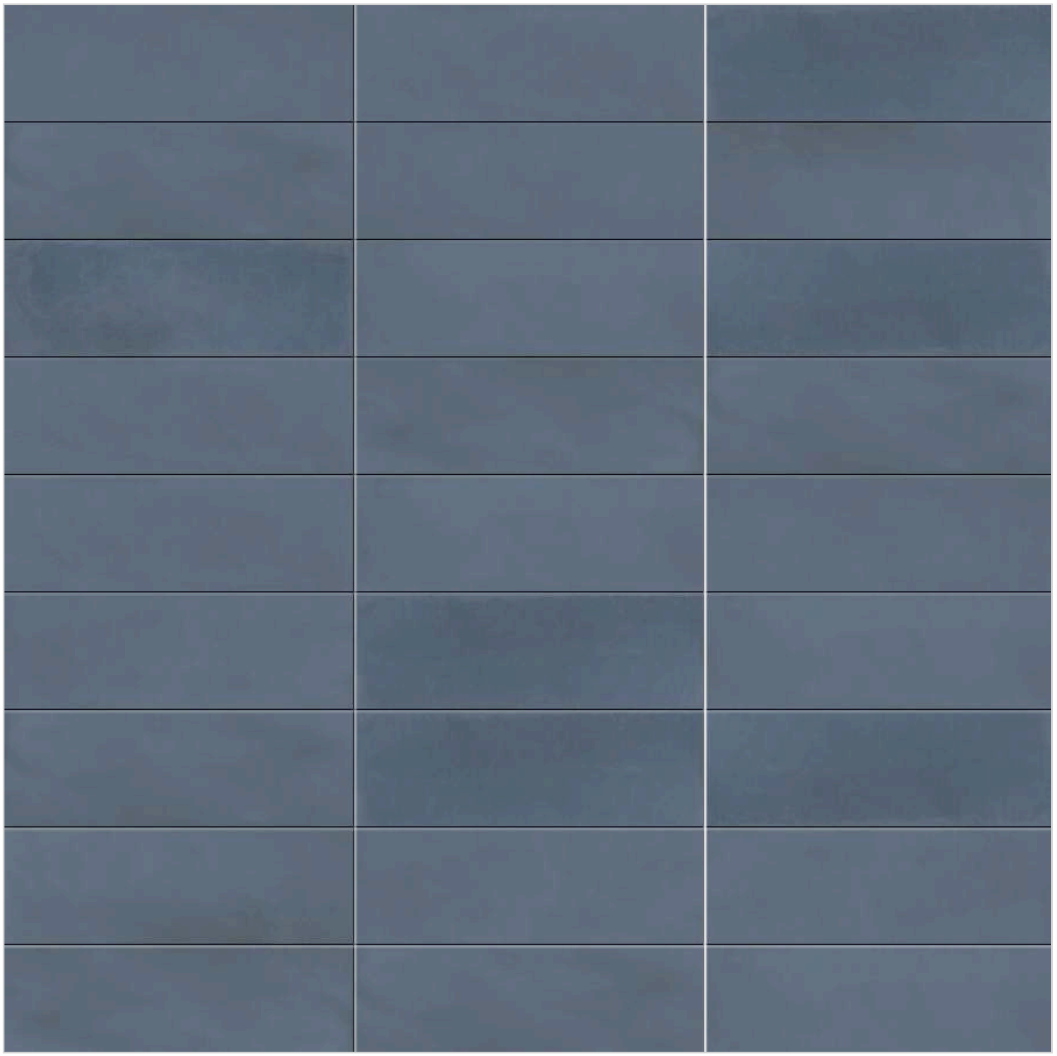

ALLEGRA

TAU

Cotto 30x90 Brillo.

8 Designs

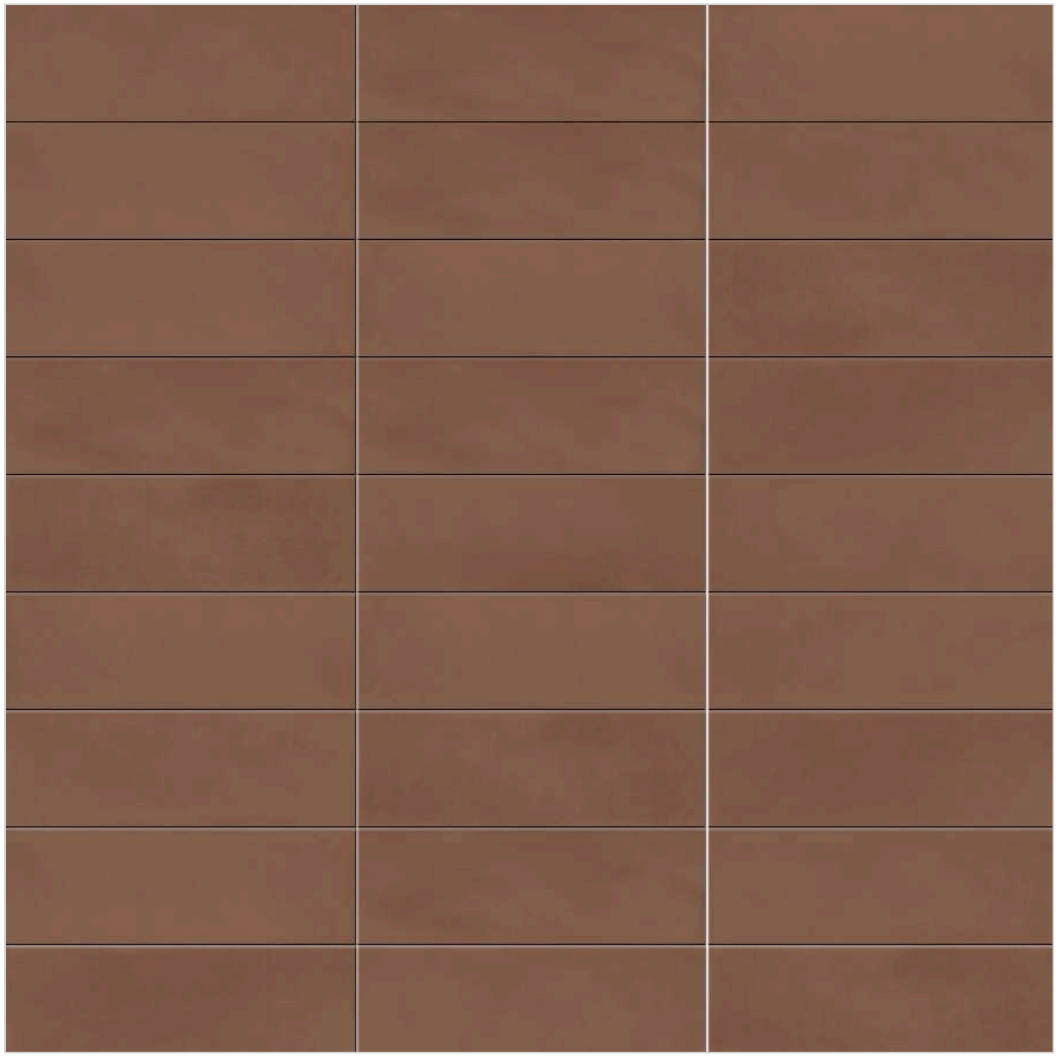

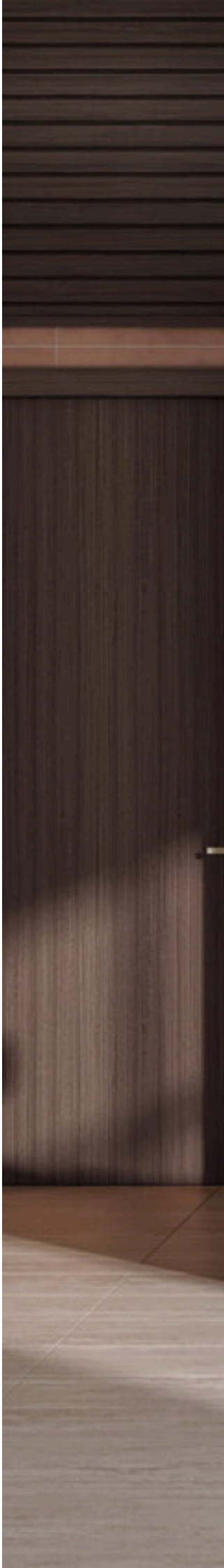



FLOOR TILE TRAVERTINO ALMOND 75X150, TRAVERTINO ALMOND 75X150, TRAVERTINO ALMOND 60X120 WALL TILE TORCELLO IVORY 7,5X30, ALLEGRA COTTO 30X90 / 15

TAU
cerâmica

BOTANICO

TAU Catalog



www.tauceramica.com

TAU cerámica

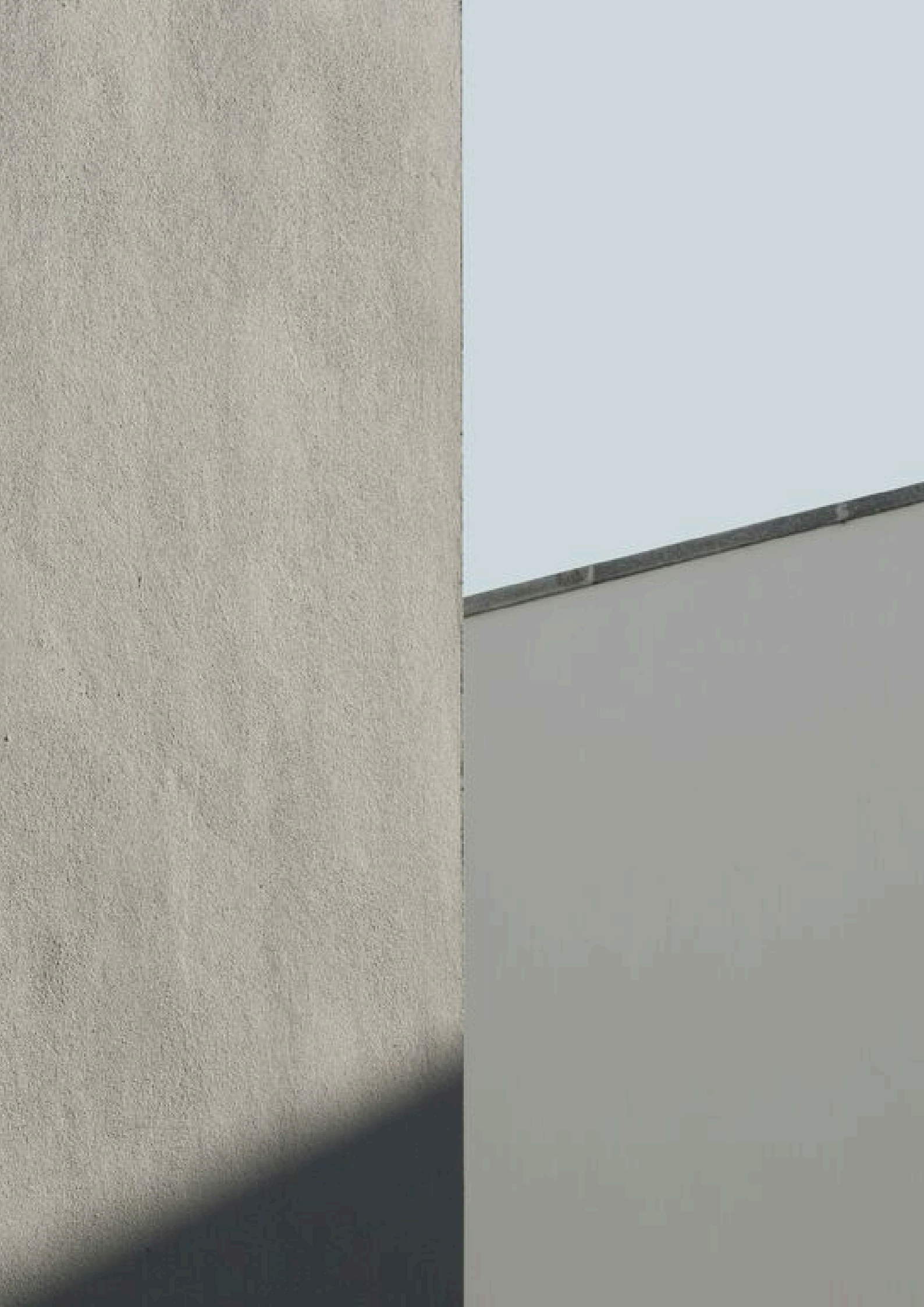

La serie Botánico debe su nombre a su inspiración en la naturaleza, capturando la esencia de los jardines y la vida vegetal en su máxima expresión. Cada modelo de esta serie refleja la belleza y delicadeza de los motivos florales, como un homenaje a la rica biodiversidad que encontramos en los jardines botánicos del mundo.

The Botanico series is named after its inspiration from nature, capturing the essence of gardens and plant life in full bloom. Each model in this series reflects the beauty and delicacy of floral motifs, serving as a tribute to the rich biodiversity found in botanical gardens around the world.

Index

Despiece y Lista de Embalaje / Designs & Packing List
Ambientes / Settings
Promoción / Merchandising
Esp. Técnicas / Tech. Specifications
Recomendaciones / Recomendations
Des. sostenible / Sust. development

BOTANICO

MATE

Pcb V1 Rc

Decorados / Decorated



Dc Adamo
60x120 Rec



Dc Aquarelle
60x120 Rec



Dc Branche
60x120 Rec



Dc Datura
60x120 Rec



Dc Foliage
60x120 Rec



Dc Leaf
60x120 Rec



FLOOR TILE BOTANICO MIX 120X120 PZ

Lista de Embalaje / Packing List

Formato	Mate	Espesor	Nº Gráficas	Pz/box	M2/box	Kg/box	Box/Pa	M2/Pa	Kg/Pa
120x120 Pz (48x48") DECOR	P55	-	2	1	1.44	32.5	26	37.44	865



FLOOR TILE ICONIK NOGAL 22,5X180, OASIS WHITE 60X120, BOTANICO MIX 120X120 PZ, CALCARE WHITE 120X120

BOTANICO

TAU

Mix 120x120 Pz Mate.

2 Designs

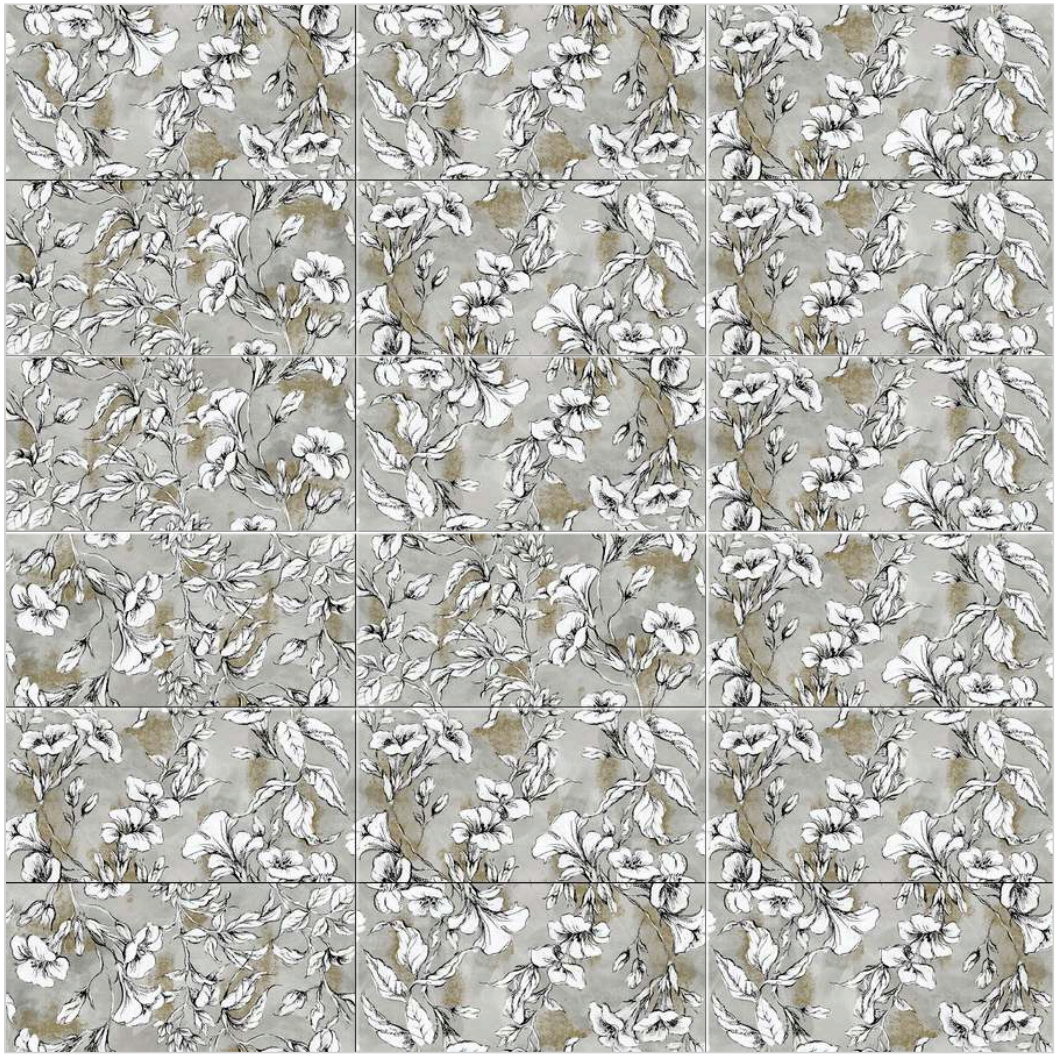





FLOOR TILE BOTANICO MIX 120X120 PZ / 23



24 / FLOOR TILE BOTANICO MIX 120X120 PZ

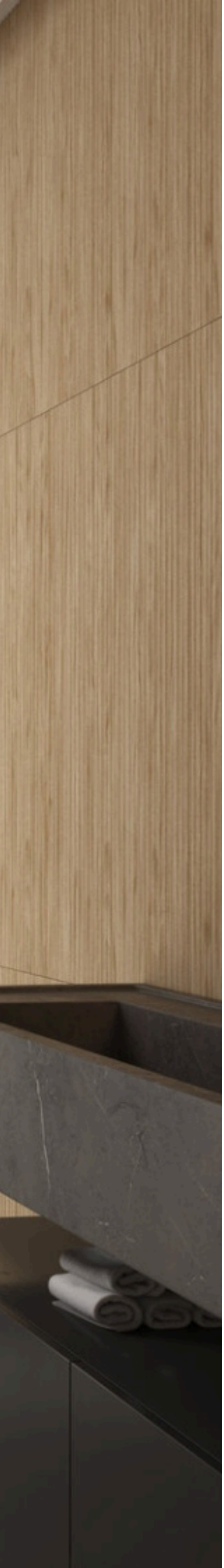

BOTANICO

TAU

Mix 120x120 Pz Mate.

2 Designs

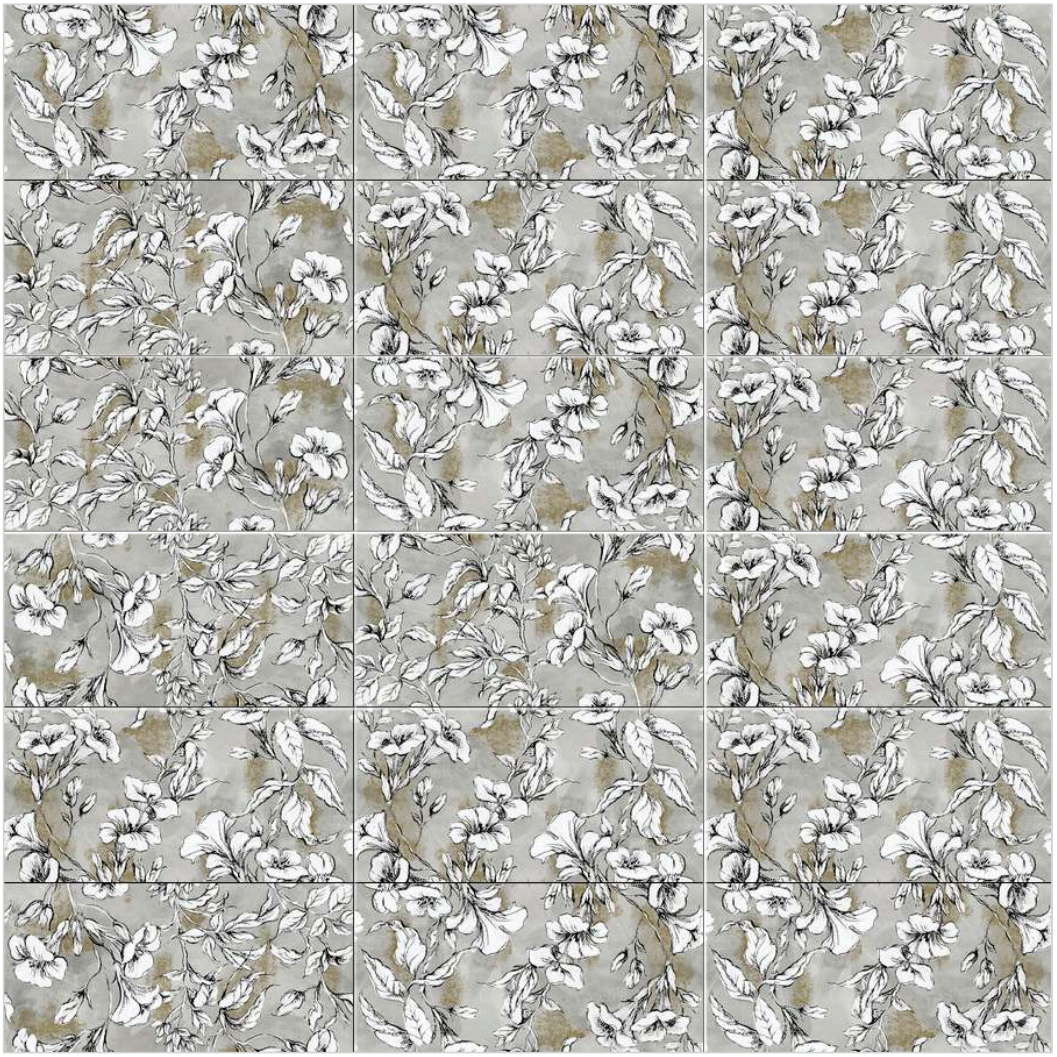

BOTANICO

TAU

Mix 120x120 Pz Mate.

2 Designs



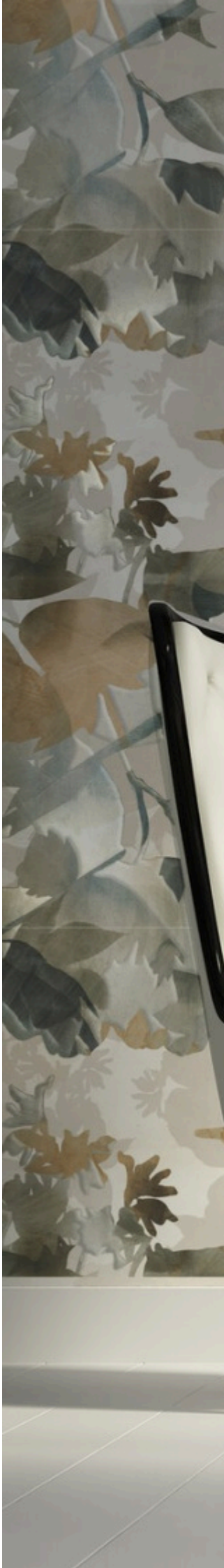



FLOOR TILE BOTANICO MIX 120X120 PZ / 27



28 / FLOOR TILE BOTANICO MIX 120X120 PZ



BOTANICO

TAU

Mix 120x120 Pz Mate.

2 Designs

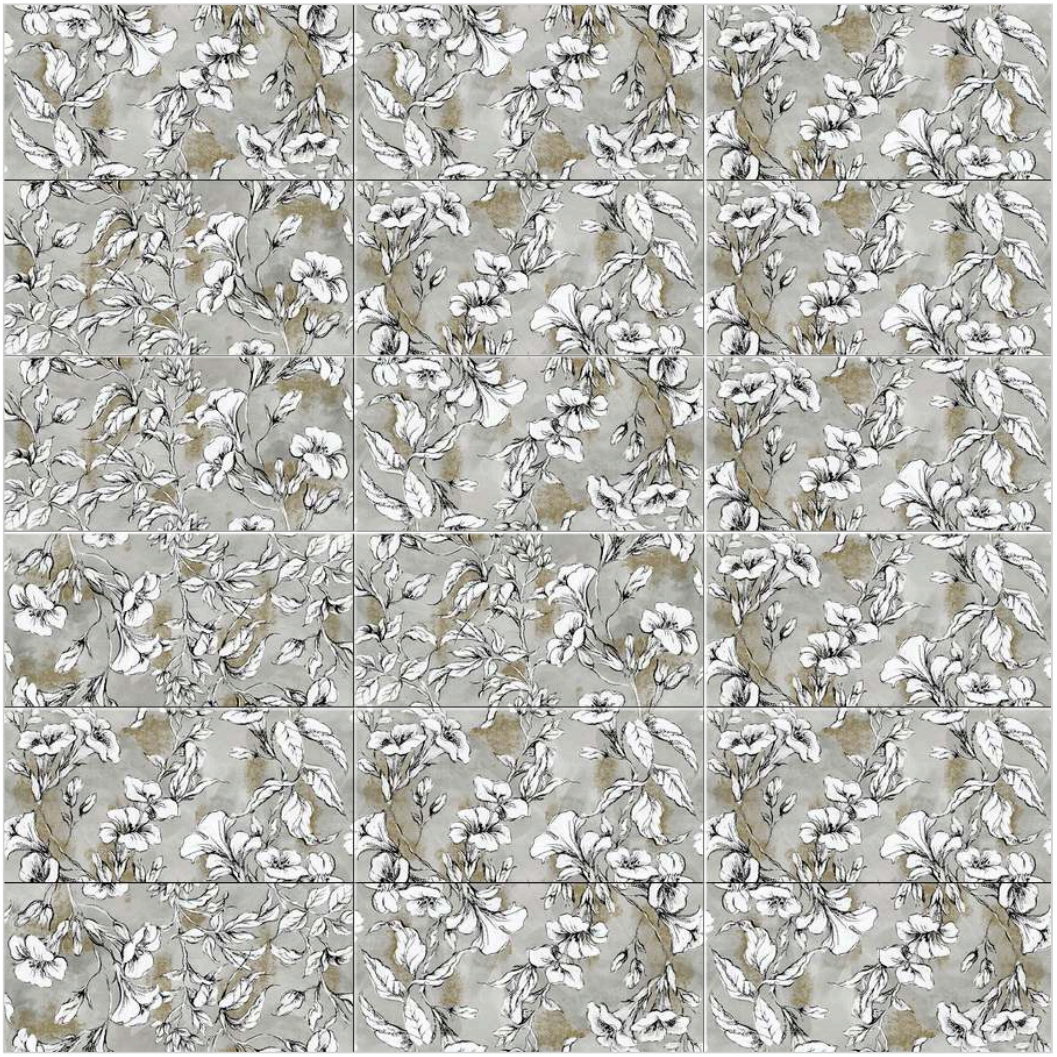

BOTANICO

TAU

Mix 120x120 Pz Mate.

2 Designs

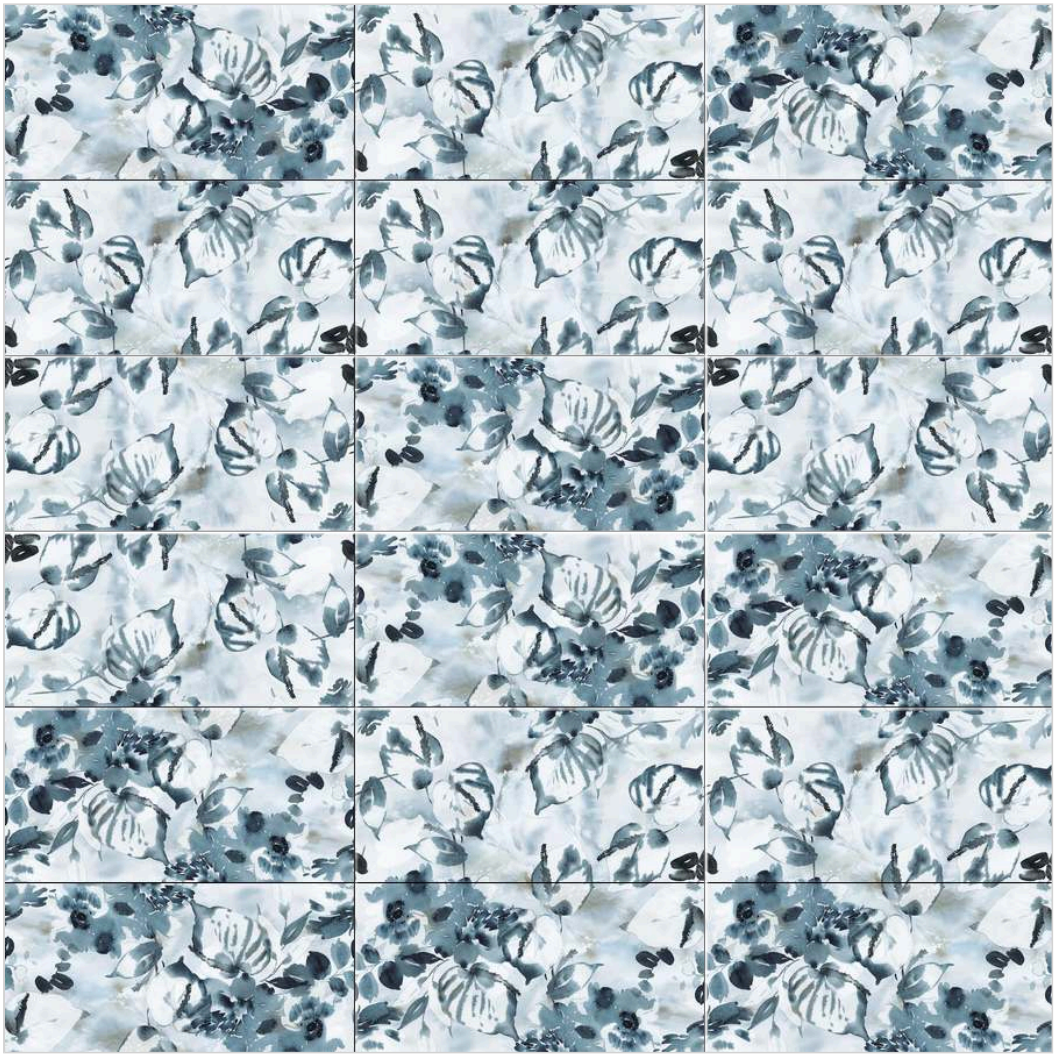





FLOOR TILE INTEGRA GRAPHITE 120X120, INTEGRA GRAPHITE 60X120, BOTANICO MIX 120X120 PZ / 31



32 / FLOOR TILE BOTANICO MIX 120X120 PZ



BOTANICO

TAU

Mix 120x120 Pz Mate.

2 Designs



TAU
cerâmica

CANCAN

TAU Catalog



www.tauceramica.com

TAU
cerámica

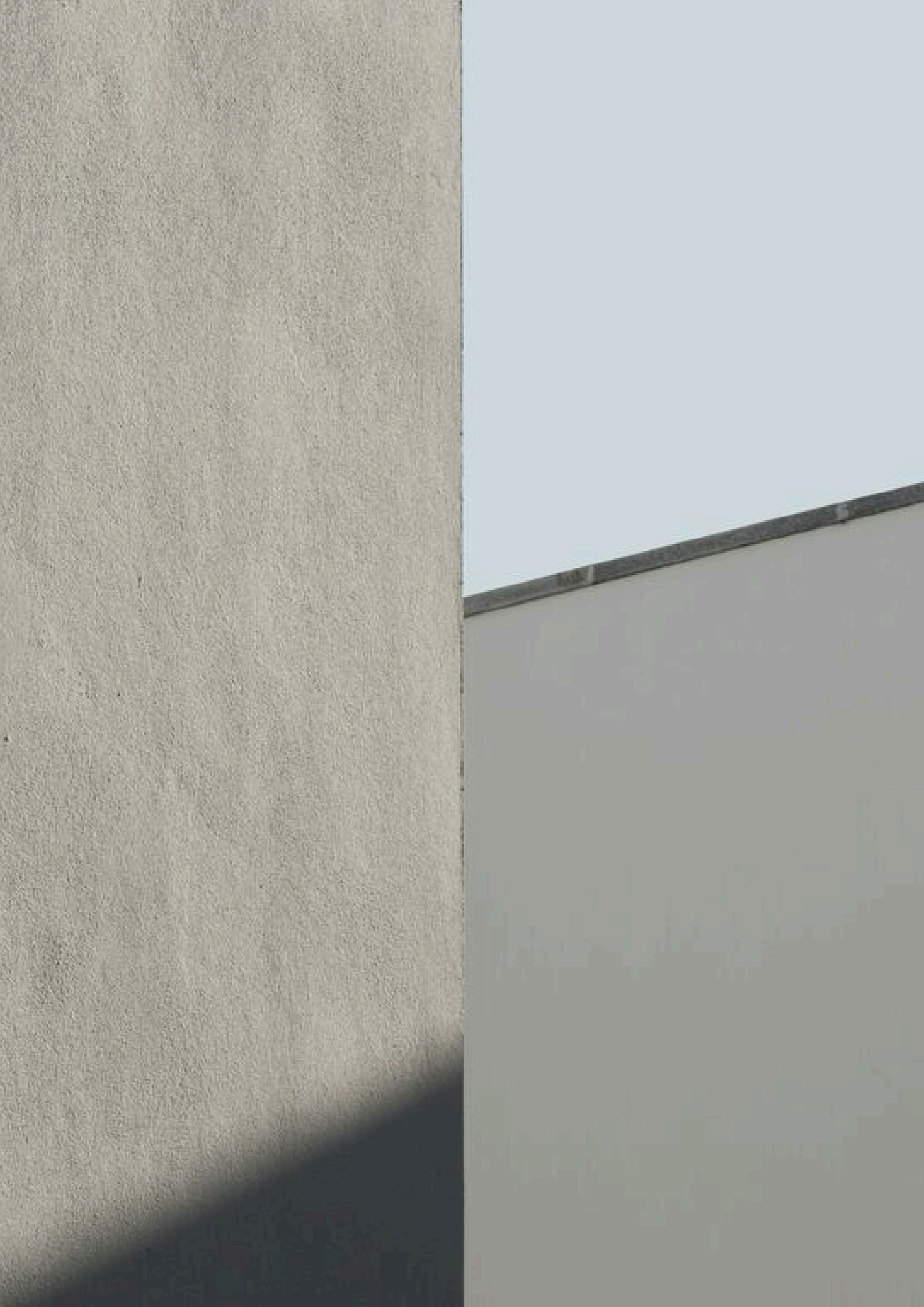

Cancan es una serie de cemento que reinterpreta la esencia urbana con un toque de modernidad y sofisticación. Inspirada en la energía y el dinamismo de las ciudades, esta serie captura la textura y el carácter del cemento, transformando espacios en escenarios contemporáneos llenos de personalidad.

Cancan is a cement series that reinterprets urban essence with a touch of modernity and sophistication. Inspired by the energy and dynamism of cities, this series captures the texture and character of cement, transforming spaces into contemporary settings full of personality.

Index

Despiece y Lista de Embalaje / Designs & Packing List
Ambientes / Settings
Promoción / Merchandising
Esp. Técnicas / Tech. Specifications
Recomendaciones / Recomendations
Des. sostenible / Sust. development

CANCAN

MATE

V2 | P | Rc | Nr

Colores / Colors



Gray
NCS S 4500-N
TEMPERATE



Pearl
NCS S 3000-N
NEUTRAL



Silver
NCS S 3500-N
METALLIC



Tan
NCS S 4005-Y50R
DESERT



FLOOR TILE CANCAN SILVER 60X60

Mosaicos / Mosaics



Mosaico
Cancan Gray
30x30 (5x5)



Mosaico
Cancan Pearl
30x30 (5x5)



Mosaico
Cancan Silver
30x30 (5x5)



Mosaico
Cancan Tan
30x30 (5x5)

Lista de Embalaje / Packing List

Formato	Mate	Espesor	Nº Gráficas	Pz/box	M2/box	Kg/box	Box/Pa	M2/Pa	Kg/Pa
100x100 (40x40")	M17	9,00	7	2	2	38.8	27	54	1069.6
60,8x60,8 (24x24")	M10	9,50	12	4	1.48	29.7	30	44.4	911
60,8x60,8 (n) (24x24(n)")	M10	8,50	12	5	1.85	34	30	55.5	1042
60x60 (n) (24x24(n)")	M11	8,50	12	5	1.8	33.4	30	54	1022
60x120(n) (24x48(n)")	M15	9,00	6	2	1.44	28.62	36	51.84	1055.32
60x60 (24x24")	M12	9,00	12	4	1.44	29.75	30	43.2	912.5
30x30 (5)Malla (12x12")	M45	-	1	11	1	23	42	42	986



FLOOR TILE CANCAN PEARL 100X100

CANCAN

TAU

Silver 60x60 (n) Mate.

12 Designs







FLOOR TILE CANCAN SILVER 60X60 / 41





CANCAN

TAU

Pearl 100x100 Mate.

7 Designs



Tan 60x120(n) Mate.

6 Designs







FLOOR TILE CANCAN TAN 60X120 / 45



46 / FLOOR TILE CANCAN TAN 60,8X60,8



CANCAN

TAU

Tan 60,8x60,8 Mate.

11 Designs



TAU
cerâmica

COSMOPOLITA

TAU Catalog



www.tauceramica.com

TAU
cerámica

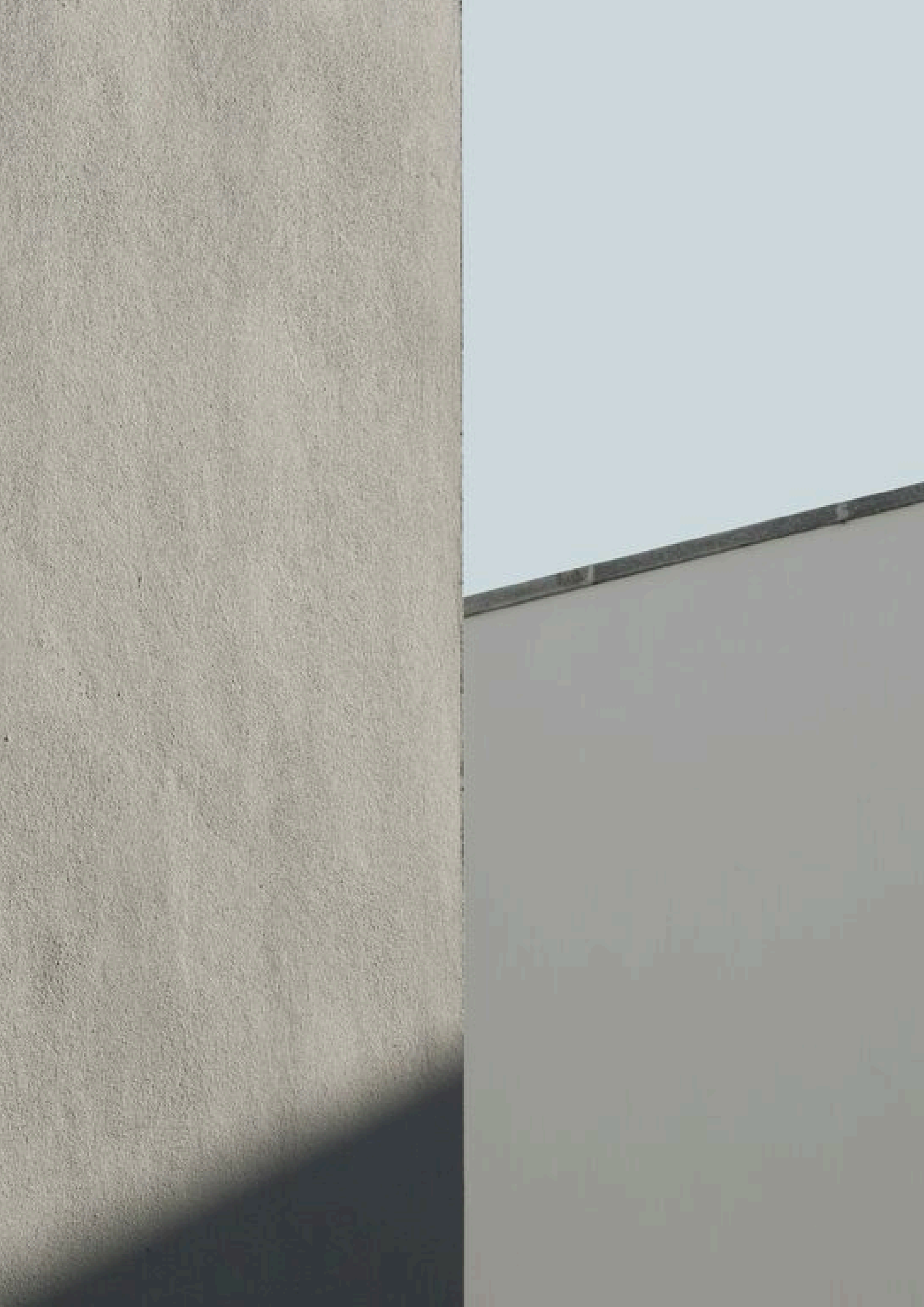

Cosmopolita es un modelo inspirado en la textura y apariencia del cemento, lo que le da un aspecto moderno y sofisticado a cualquier espacio en el que se instale

Cosmopolita is a model inspired by the texture and appearance of cement, giving any space a modern and sophisticated look.

Index

Despiece y Lista de Embalaje / Designs & Packing List
Ambientes / Settings
Promoción / Merchandising
Esp. Técnicas / Tech. Specifications
Recomendaciones / Recomendations
Des. sostenible / Sust. development

COSMOPOLITA

ANTIDESLIZANTE / MATE / SEMIPULIDO

Pcb | V2 | R10+ | Rc

Colores / Colors



Gray
NCS S 5500-N
COLONIAL

Sand
NCS S 1005-Y50R
DESERT



Silver
NCS S 0300-N
METALLIC

White
NCS S 1000-N
MEDITERRANEAN



FLOOR TILE COSMOPOLITA SILVER 60X60

Mosaicos / Mosaics



Mosaico
Cosmopolita Gray
30x30 (2,5x7)



Mosaico
Cosmopolita Sand
30x30 (2,5x7)



Mosaico
Cosmopolita Silver
30x30 (2,5x7)

Mosaico
Cosmopolita White
30x30 (2,5x7)

Lista de Embalaje / Packing List

Formato	Mate	ADZ	SP	Espesor	Nº Gráficas	Pz/box	M2/box	Kg/box	Box/Pa	M2/Pa	Kg/Pa
160X160(8MM) (63x63(8mm)")	M36	-	-	8,00	3	1	2.56	48.62	20	51.2	1062.4
120x120 (48x48")	M23	-	-	10,20	6	1	1.44	29	40	57.6	1200
90x180 (35x71")	M29	-	-	11,50	5	1	1.62	42	24	38.88	1068
90x90(20mm) (35x35")	-	M31	-	20,00	11	1	0.81	37	27	21.87	1024
90x90(N) (35x35")	M20	M22	-	9,00	11	2	1.62	33	32	51.84	1081
75x150 (30x59")	M23	-	-	10,50	7	1	1.13	28	40	45.2	1184
60,8x60,8 (24x24")	M10	-	-	9,50	11	4	1.48	29.7	30	44.4	911
60x60 (24x24")	M12	-	M18	9,00	11	4	1.44	29.75	30	43.2	912.5
60x120 (24x48")	M19	-	M22	10,50	12	2	1.44	34.25	32	46.08	1121
60x60(20MM) (24x24")	-	M27	-	20,00	11	2	0.72	32	30	21.6	980
45x45 (18x18")	M09	-	-	9,50	44	6	1.22	25.8	52	63.44	1361.6
45x90C(N) (18x35(N)")	M18	-	-	9,00	23	3	1.21	25	55	66.55	1395
30x60 (C) (12x24(C)")	M12	-	M18	9,00	22	6	1.08	22.63	48	51.84	1106.24
30x30 Malla (12x12")	M47	-	M47	-	1	11	1	19.8	48	48	970.4

COSMOPOLITA

TAU

Silver 60x60 Mate.

11 Designs



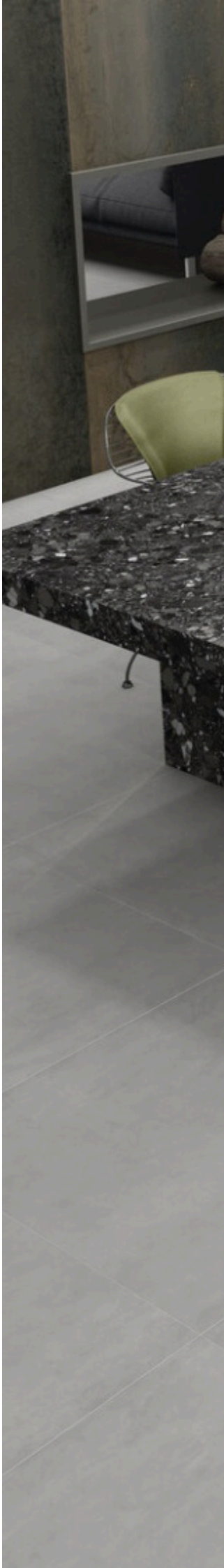




ORDER HERE
PICK UP



COSMOPOLITA

TAU

Sand 60x60 Mate.

11 Designs

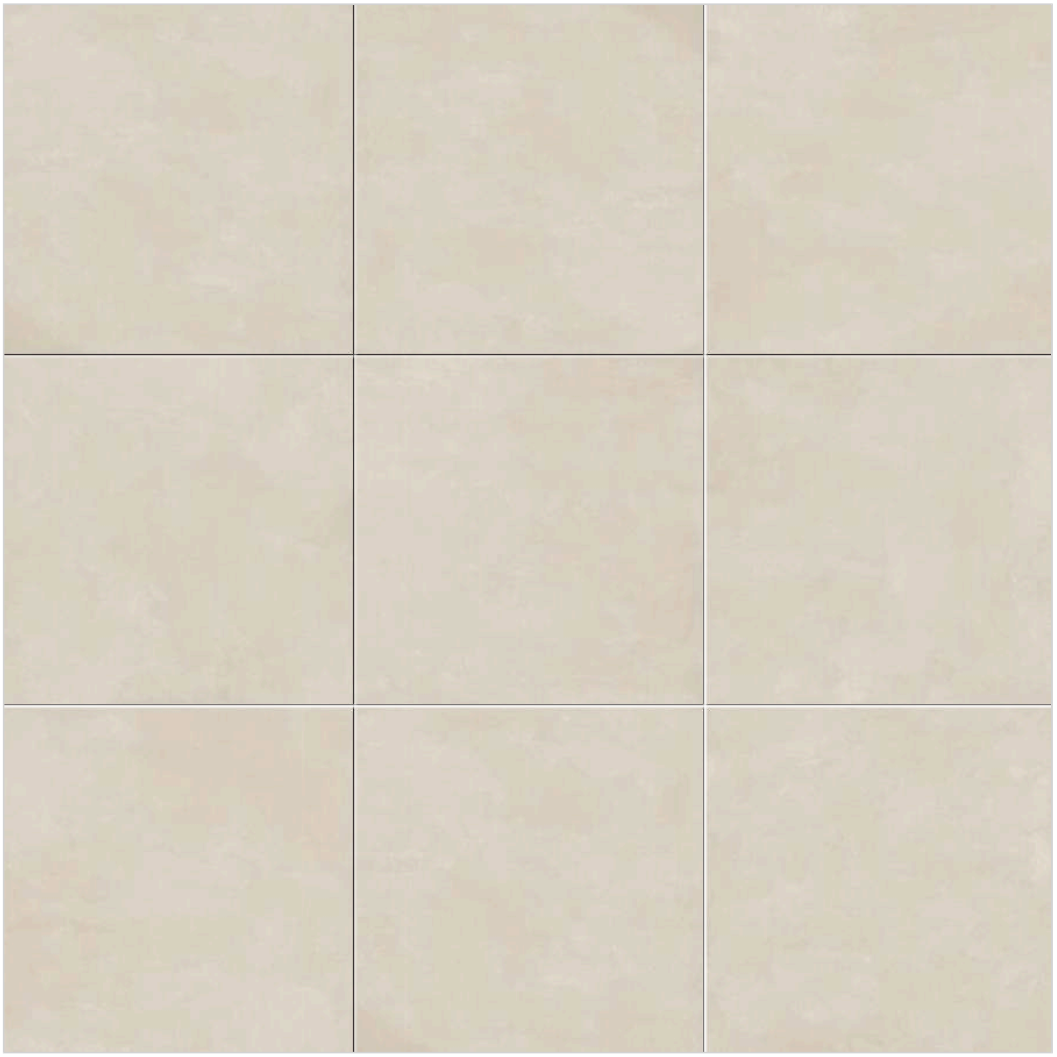

COSMOPOLITA

TAU

Silver 60x60 Mate.

11 Designs









60 / FLOOR TILE COSMOPOLITA SILVER 60X60 (20MM)

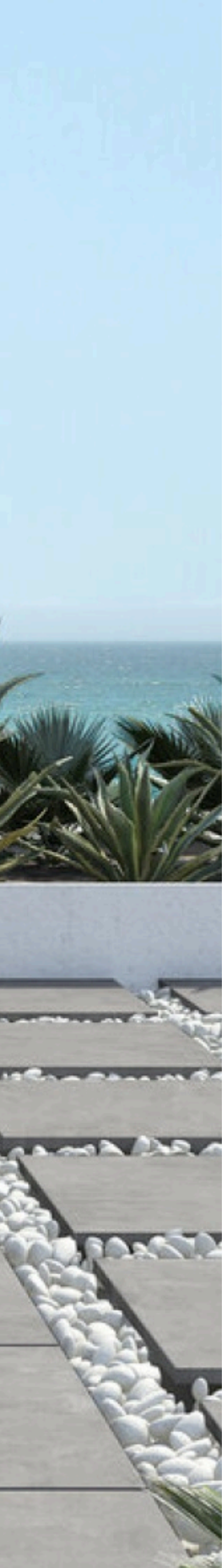

COSMOPOLITA

TAU

Silver 60x60(20MM) Antideslizante. 11 Designs



COSMOPOLITA

TAU

White 60x60 Mate.

11 Designs

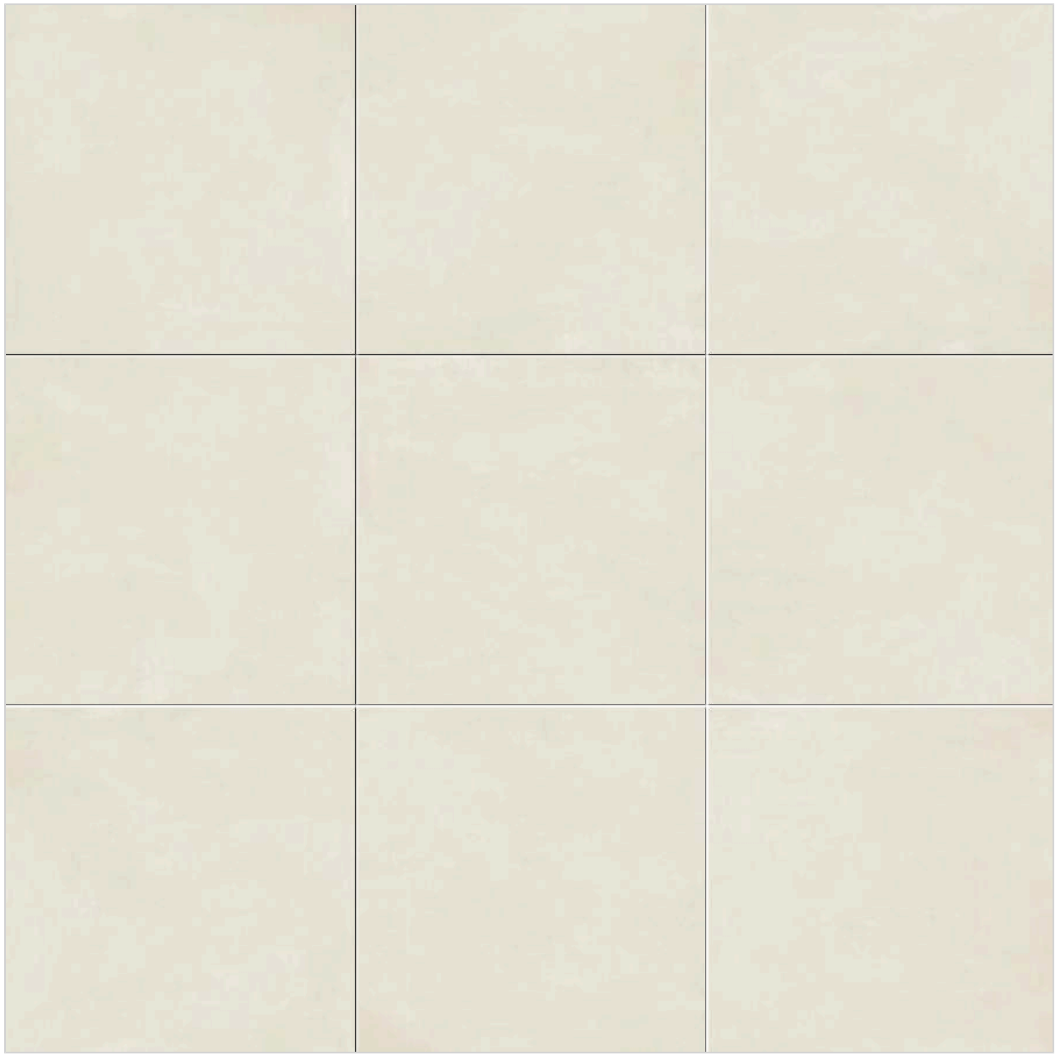





FLOOR TILE COSMOPOLITA WHITE 60X60 / 63



64 / FLOOR TILE COSMOPOLITA WHITE 75X150

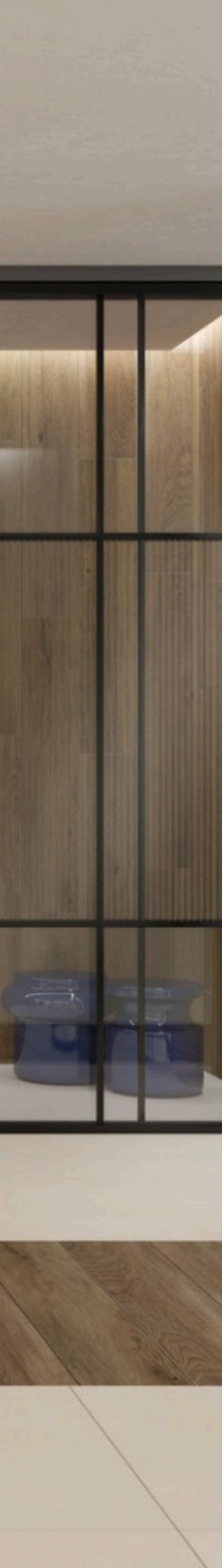

COSMOPOLITA

TAU

White 75x150 Mate.

7 Designs

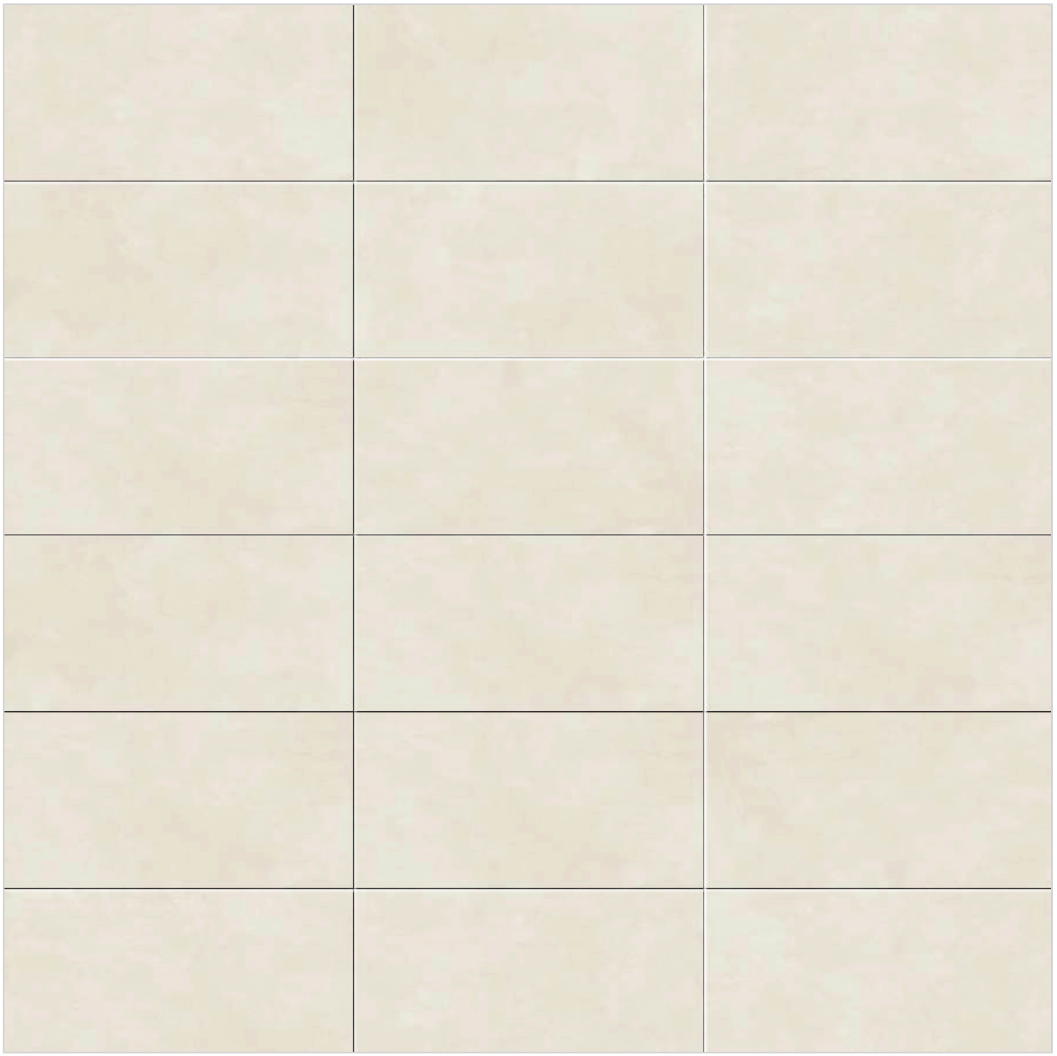

COSMOPOLITA

TAU

Silver 60,8x60,8 Mate.

11 Designs



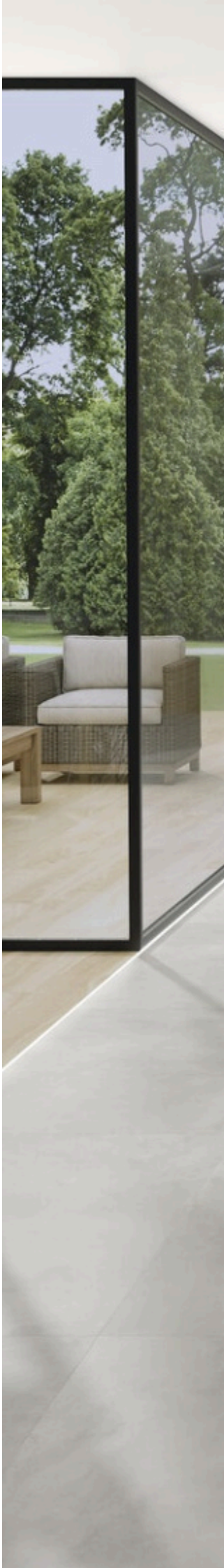



FLOOR TILE COSMOPOLITA SILVER 60,8X60,8 / 67



COSMOPOLITA

TAU

Sand 75x150 Mate.

7 Designs

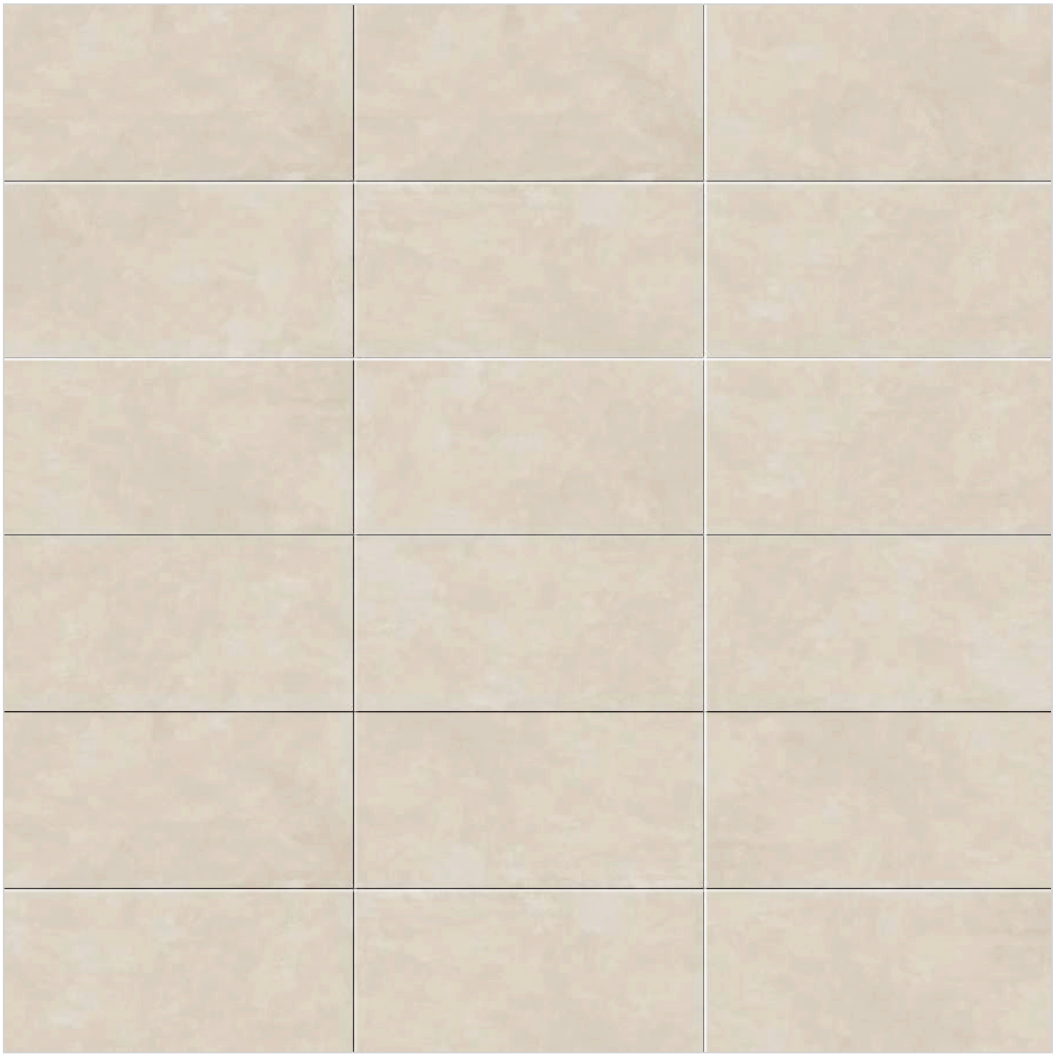

COSMOPOLITA

TAU

Gray 75x150 Mate.

7 Designs



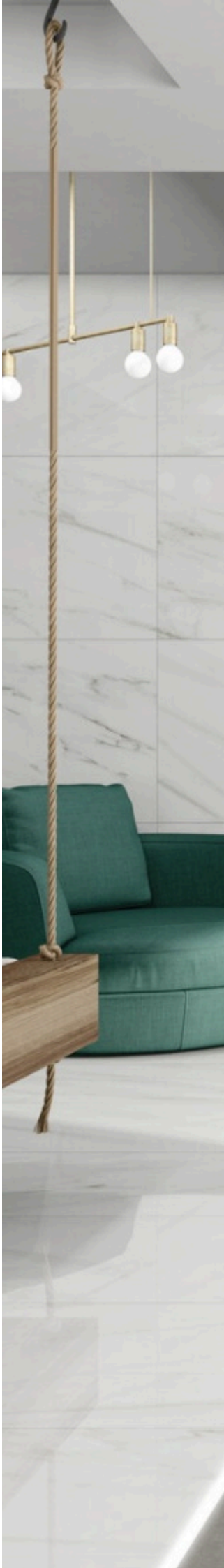



FLOOR TILE COSMOPOLITA GRAY 75X150 / 71

TAU
cerâmica

COSMOPOLITA WALL

TAU Catalog



www.tauceramica.com

TAU
cerámica

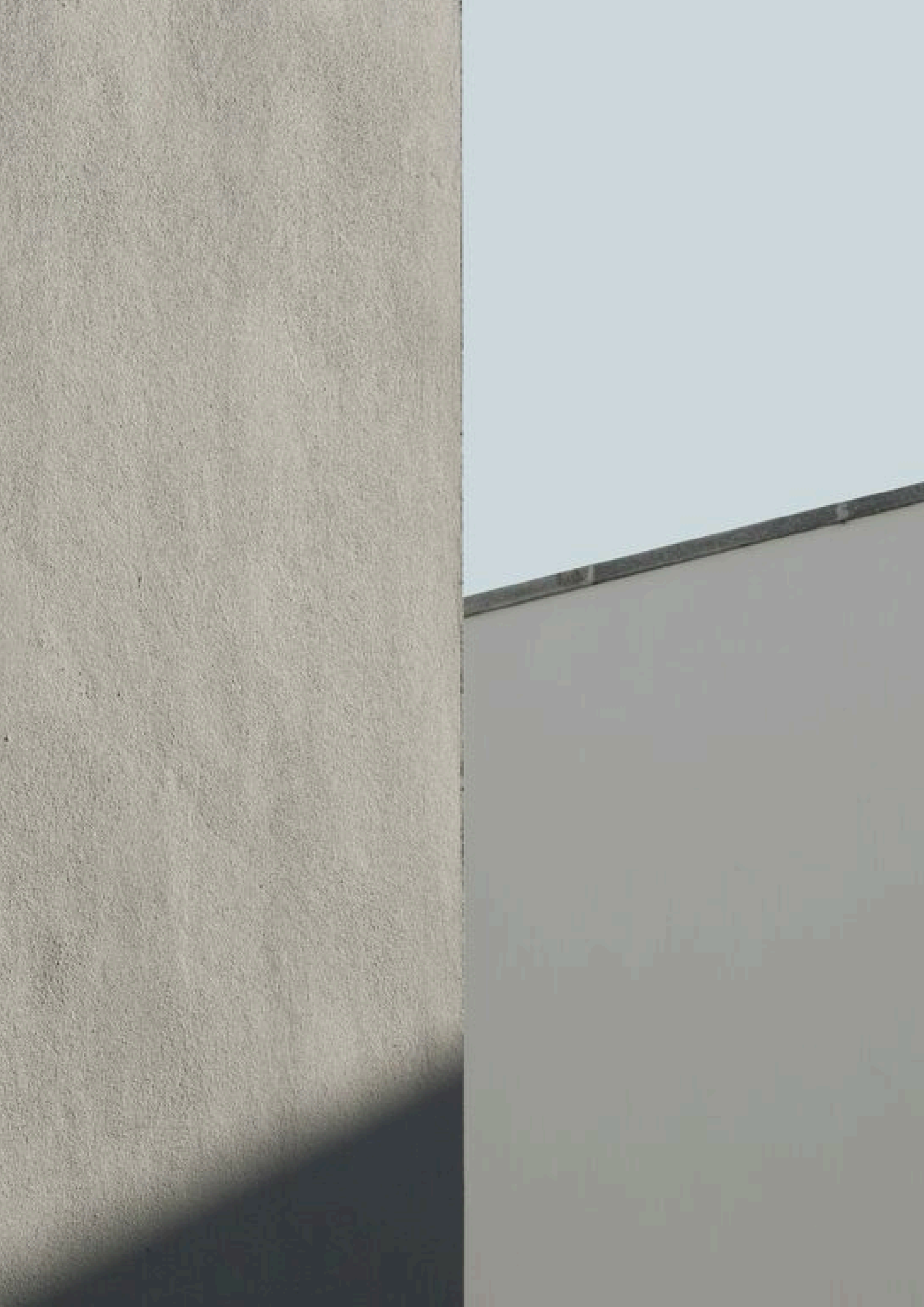

Cosmopolita es un modelo inspirado en la textura y apariencia del cemento, lo que le da un aspecto moderno y sofisticado a cualquier espacio en el que se instale

Cosmopolita is a model inspired by the texture and appearance of cement, giving any space a modern and sophisticated look.

Index

Despiece y Lista de Embalaje / Designs & Packing List
Ambientes / Settings
Promoción / Merchandising
Esp. Técnicas / Tech. Specifications
Recomendaciones / Recomendations
Des. sostenible / Sust. development

COSMOPOLITA WALL

MATE

V2 RLV TXT Rc W

Colores / Colors

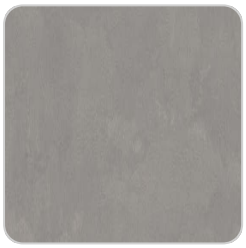

Gray
2500-N
COLONIAL

Sand
1005-Y50R
DESERT



Silver
0300-N
METALLIC

White
1000-N
NEUTRAL

Relieves / Reliefs



Rlv Delta Gray
2500-N
COLONIAL



Rlv Delta Sand
1005-Y50R
DESERT



Rlv Delta Silver
0300-N
METALLIC

Rlv Delta White
1000-N
NEUTRAL



Rlv Gala Gray
2500-N
COLONIAL



Rlv Gala Sand
1005-Y50R
DESERT



Rlv Gala Silver
0300-N
METALLIC

Rlv Gala White
1000-N
NEUTRAL

Lista de Embalaje / Packing List

Formato	Mate	Espesor	Nº Gráficas	Pz/box	M2/box	Kg/box	Box/Pa	M2/Pa	Kg/Pa
33,3x100 (13x40")	M13	7,00	11	6	2	25	48	96	1222
33,3x100 (13x40") RLV	M16	8,00	12	5	1.67	23	48	80.16	1126



WALL TILE COSMOPOLITA WALL GRAY 33,3X100

COSMOPOLITA WALL

TAU

White 33,3x100 Mate.

11 Designs

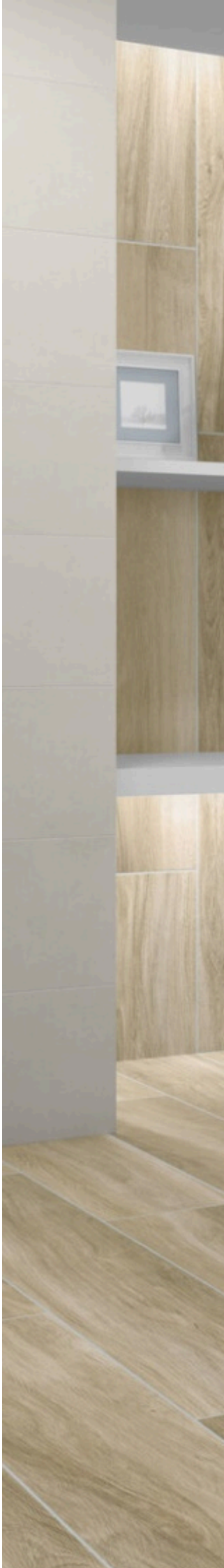



FLOOR TILE BOHARS SAND 25X150 WALL TILE COSMOPOLITA WALL WHITE 33,3X100 / 79



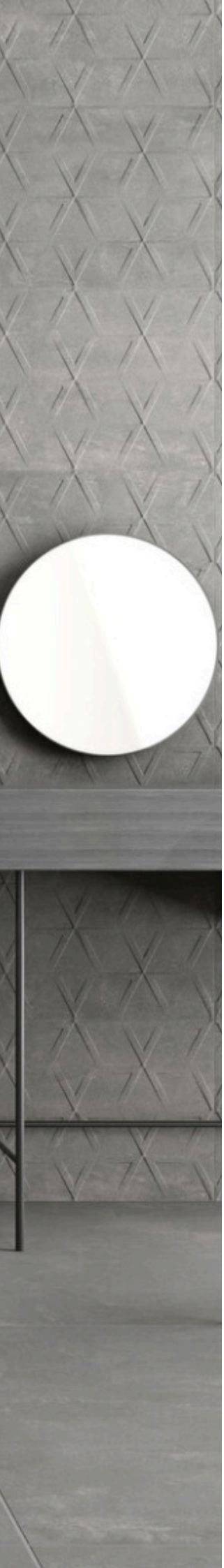

COSMOPOLITA WALL

TAU

Gray 33,3x100 Mate.

12 Designs

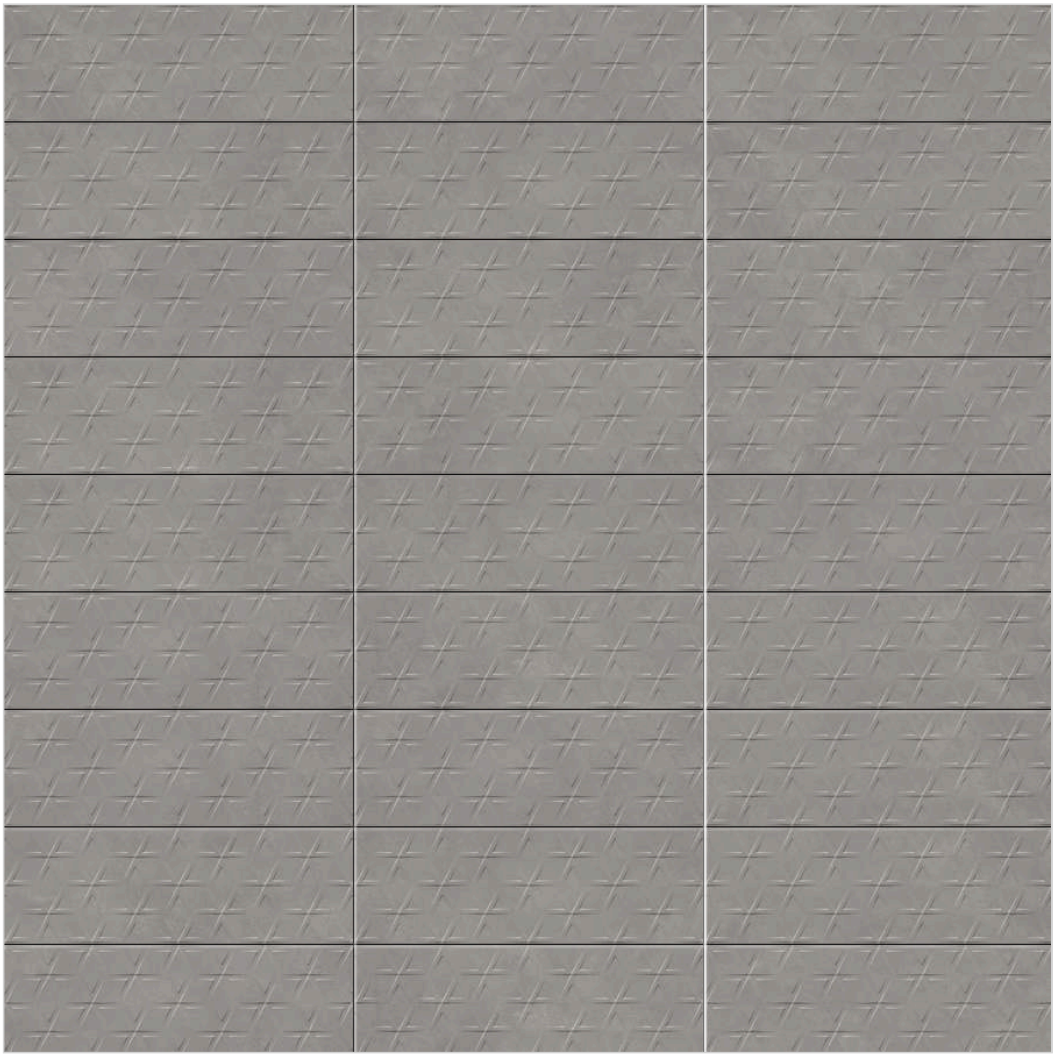

COSMOPOLITA WALL

TAU

Silver 33,3x100 Mate. 12 Designs





WALL TILE MAIOLICA ROYALBLUE 7,5X30, COSMOPOLITA WALL SILVER 33,3X100 / 83



84 / WALL TILE MAIOLICA AQUAMARINE 7,5X30, COSMOPOLITA WALL SAND 33,3X100

COSMOPOLITA WALL

TAU



Sand 33,3x100 Mate. 12 Designs

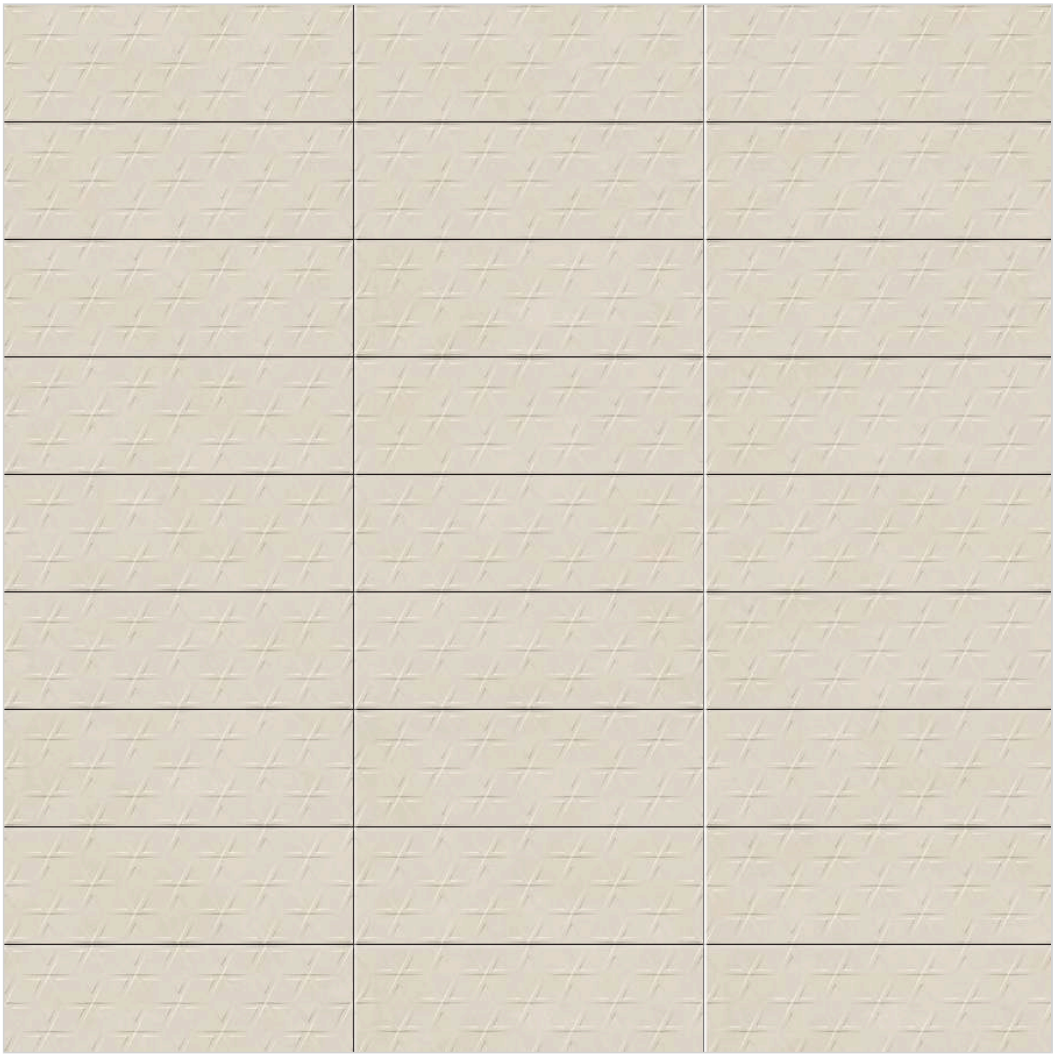

COSMOPOLITA WALL

TAU

Silver 33,3x100 Mate. 12 Designs

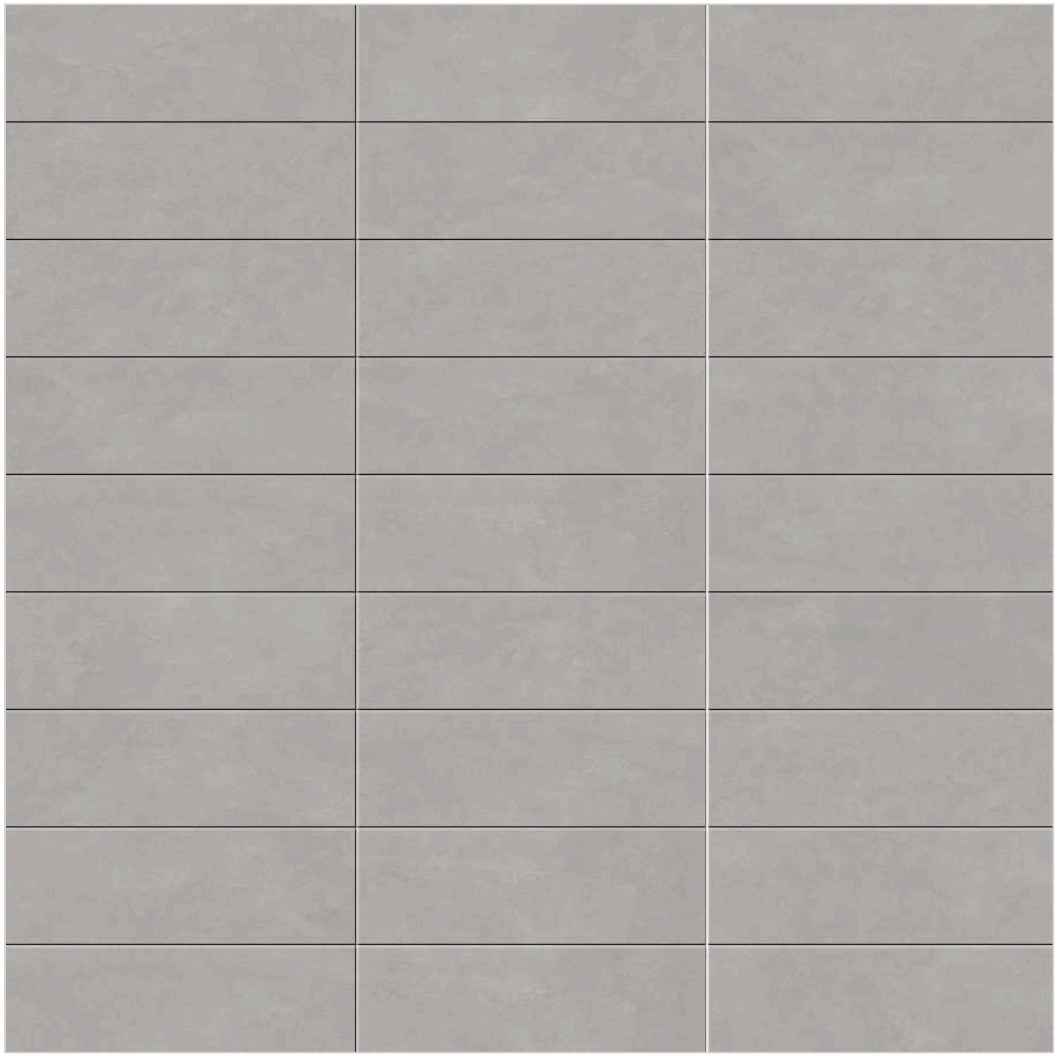





WALL TILE COSMOPOLITA WALL SILVER 33,3X100 / 87

TAU
cerâmica

DETROIT

TAU Catalog



www.tauceramica.com

TAU
cerâmica



Detroit es una serie cerámica inspirada en la fuerza honesta de la ciudad estadounidense que le da nombre. Interpreta el cemento con una paleta de colores tierra —arena, arcilla, óxido y carbón suave— para vestir los espacios con una calidez urbana y contenida. Su superficie revela delicadas motas y sombras difuminadas que aportan profundidad sin estridencias.

Detroit is a ceramic series inspired by the honest strength of the American city that gives it its name. It interprets cement with an earth-toned palette—sand, clay, rust, and soft charcoal—to dress spaces in a restrained, urban warmth. Its surface reveals delicate speckles and softened shadows that add depth without harshness.

Index

Despiece y Lista de Embalaje / Designs & Packing List
Ambientes / Settings
Promoción / Merchandising
Esp. Técnicas / Tech. Specifications
Recomendaciones / Recomendations
Des. sostenible / Sust. development

DETROIT

P TXT Rc V2

Colores / Colors



Cotto
NCS 3010 - Y40R
DESERT



Greige
NCS 4005 - Y50R
MEDITERRANEAN



Linen
NCS 2005 - Y50R
FUSION



White
NCS 2002 - Y50R
NEUTRAL



FLOOR TILE TRAVERTINO NOCE 30X60, DETROIT LINEN 60X120

Mosaicos / Mosaics



Mosaico
Detroit Cotto
43,7x14,3



Mosaico
Detroit Greige
43,7x14,3



Mosaico
Detroit Linen
43,7x14,3



Mosaico
Detroit White
43,7x14,3

Decorados / Decorated



Dc Detroit Cotto
120x120(t) Bru



Dc Detroit Greige
120x120(t) Bru



Dc Detroit Linen
120x120(t) Bru



Dc Detroit White
120x120(t) Bru

Lista de Embalaje / Packing List

Formato	Brillo	Espesor	Nº Gráficas	Pz/box	M2/box	Kg/box	Box/Pa	M2/Pa	Kg/Pa
120x120(T) (48x48")	-	7,80	6	2	2.88	53	24	69.12	1312
120x120(T) (48x48") DECOR	-	7,80	6	2	2.88	53	24	69.12	1312
60X60(T)C (24x24")	-	7,80	20	4	1.44	27	40	57.6	1100
60X120(T)C (24x48")	-	7,80	12	2	1.44	27	40	57.6	1110
60X120(T)C (24x48") DECOR	-	7,80	12	2	1.44	27	40	57.6	1110
43,7x14,3 Malla (17x6")	P22	-	1	6	0.38	7.2	88	33.44	663.6
30X60(T)C (12x24")	-	7,80	40	8	1.44	26.5	48	69.12	1302

DETROIT

TAU

Linen 60X120(T)C Brushed. 12 Designs







FLOOR TILE TRAVERTINO NOCE 30X60, DETROIT LINEN 60X120 / 95

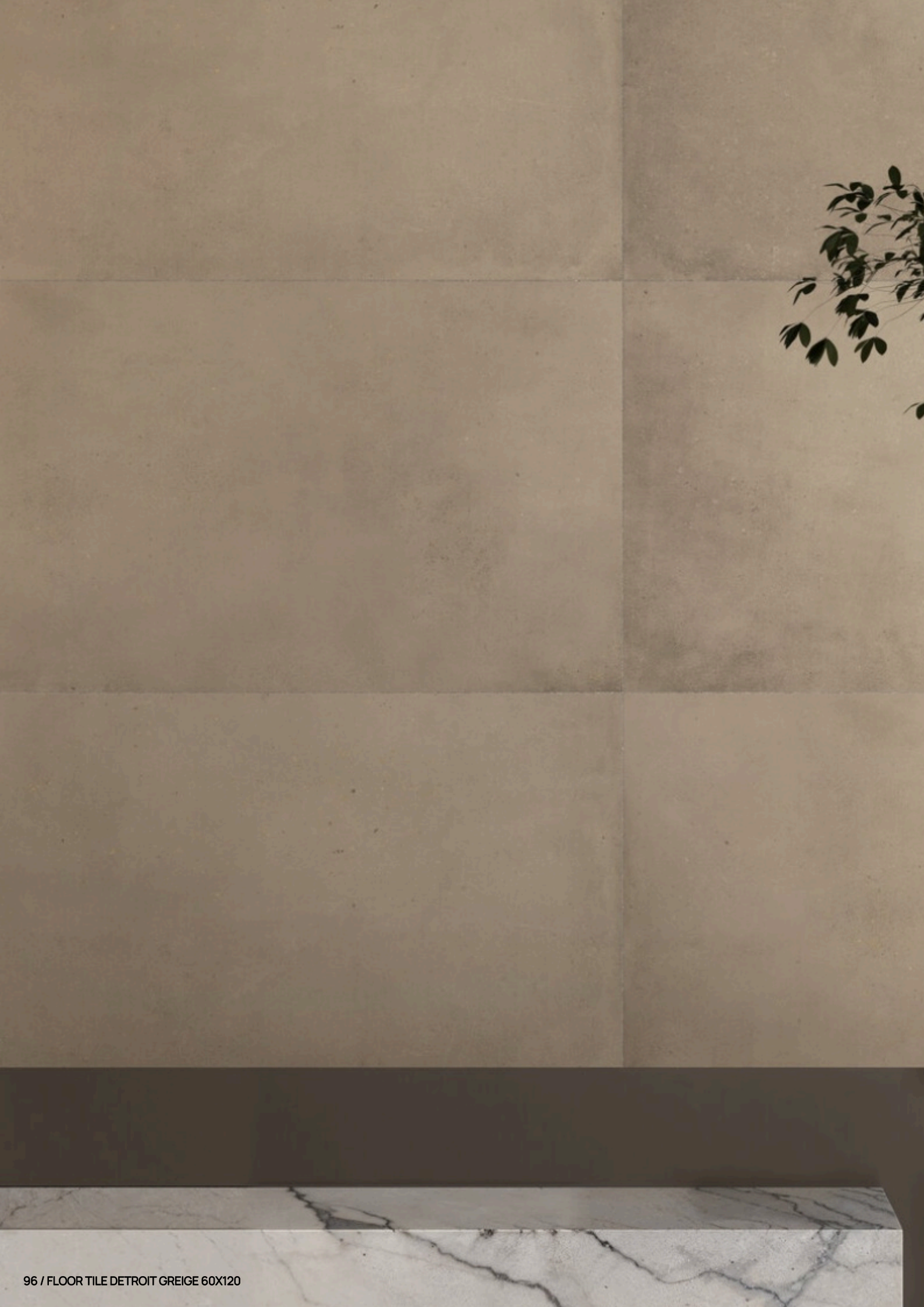

96 / FLOOR TILE DETROIT GREIGE 60X120



DETROIT

TAU

Greige 60X120(T)C Brushed. 12 Designs

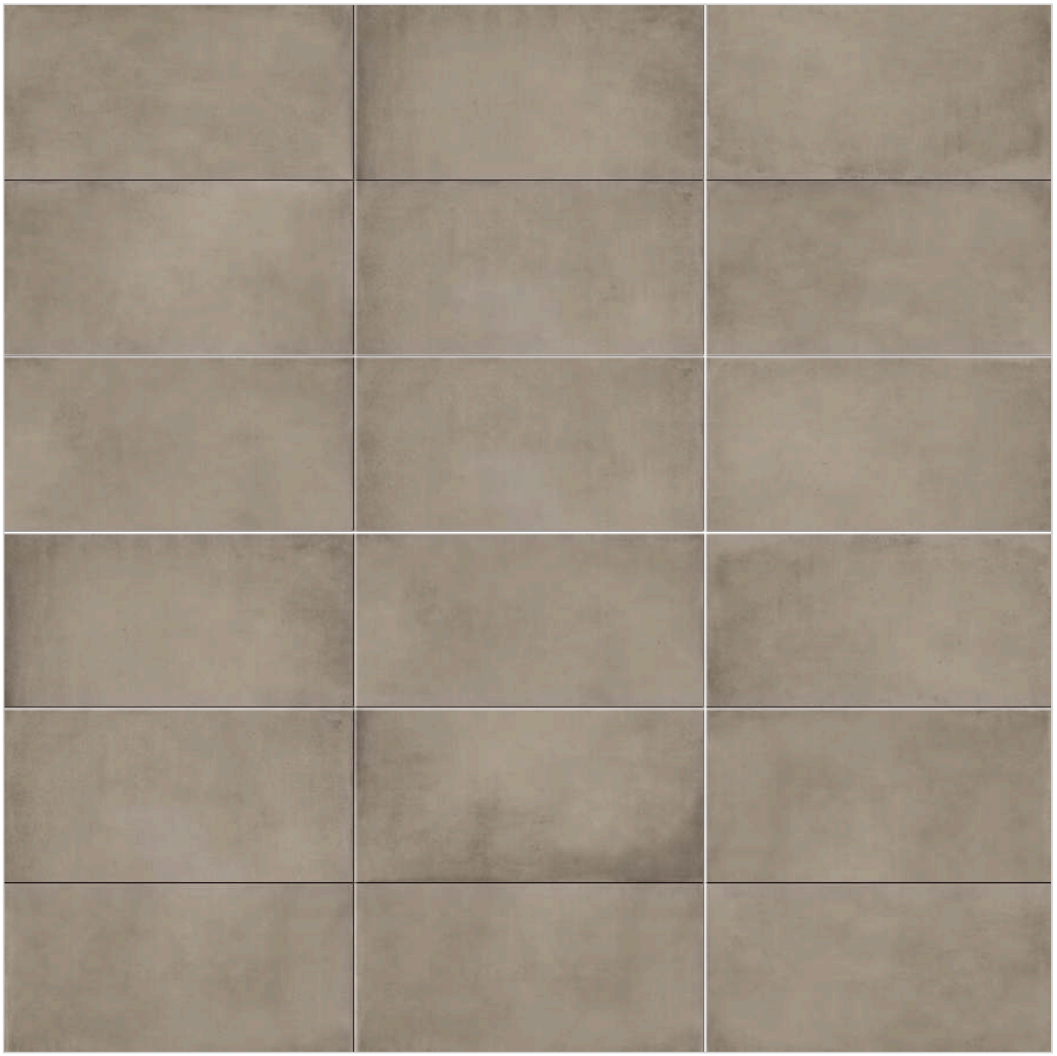

TAU
cerâmica

DEVON

TAU Catalog



www.tauceramica.com

TAU
cerámica

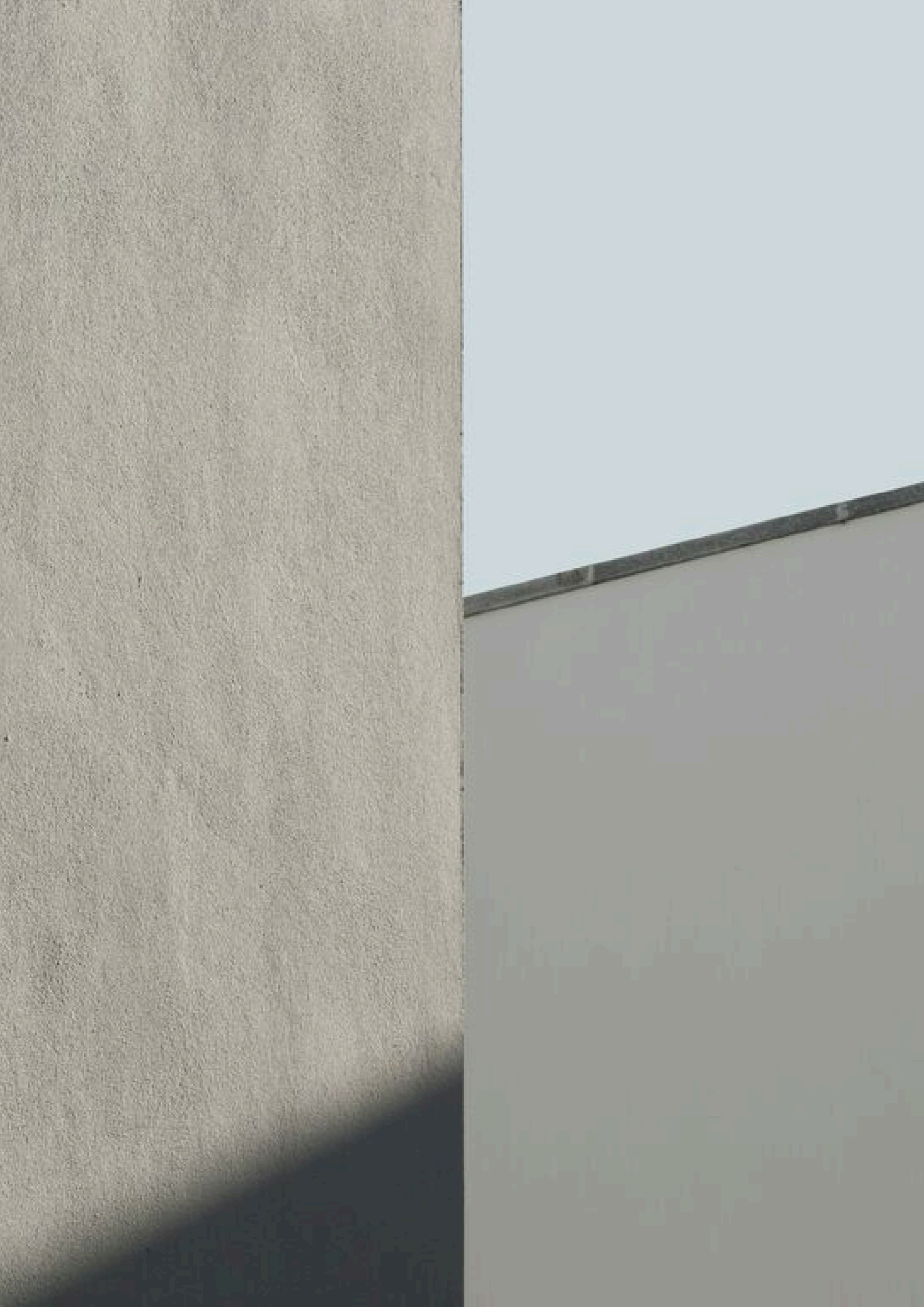

Devon captura la esencia del cemento en su forma más pura, con una textura que añade profundidad y carácter a cada superficie. Su relieve intrínseco ofrece una personalidad única que transforma los espacios, combinando la simplicidad del material con un diseño que se impone con elegancia.

Devon captures the essence of cement in its purest form, with a texture that adds depth and character to every surface. Its intrinsic relief offers a unique personality that transforms spaces, combining the simplicity of the material with a design that imposes itself elegantly.

Index

Despiece y Lista de Embalaje / Designs & Packing List
Ambientes / Settings
Promoción / Merchandising
Esp. Técnicas / Tech. Specifications
Recomendaciones / Recomendations
Des. sostenible / Sust. development

DEVON

ANTIDESLIZANTE / MATE / SEMIPULIDO

Pcb | V2 | R10+ | TXT | Rc

Colores / Colors



Gray
NCS S 5500-N
COLONIAL



Silver
NCS S 3500-N
METALLIC



Tan
NCS S 2005-Y50R
MEDITERRANEAN

White
NCS S 2002-R
NEUTRAL



FLOOR TILE DEVON WHITE 60X60 **WALL TILE** CHANNEL GRAY 30X90, CHANNEL GRAY 30X90

Mosaicos / Mosaics



Mosaico Tris
Devon Gray
30x30



Mosaico Tris
Devon Silver
30x30



Mosaico Tris
Devon Tan
30x30

Mosaico Tris
Devon White
30x30

Lista de Embalaje / Packing List

Formato	Mate	ADZ	SP	Espesor	Nº Gráficas	Pz/box	M2/box	Kg/box	Box/Pa	M2/Pa	Kg/Pa
120x120 (48x48")	M23	-	-	10,20	6	1	1.44	29	40	57.6	1200
90x90 (35x35")	M20	-	-	10,50	12	2	1.62	40	27	43.74	1105
90x90(N) (35x35")	M20	-	-	9,00	12	2	1.62	33	32	51.84	1081
60,5x60,5(20mm) (24x24(20mm)")	-	M27	-	20,00	14	2	0.73	31.4	30	21.9	962
60x120(20mm) (24x48")	-	M31	-	20,00	12	1	0.72	33	32	23.04	1081
60x60 (24x24")	M12	-	M18	9,00	24	4	1.44	29.75	30	43.2	912.5
60x120 (24x48")	M19	-	M22	10,50	12	2	1.44	34.25	32	46.08	1121
60x60(20MM) (24x24")	-	M27	-	20,00	24	2	0.72	32	30	21.6	980
30x30 ML.TRIS (12x12")	P21	-	P21	-	1	10	0.9	10	48	43.2	500
30x30 (5)Malla (12x12")	M45	-	M45	-	1	11	1	23	42	42	986

DEVON

TAU

Gray 60x120(20mm) Antideslizante.

12 Designs





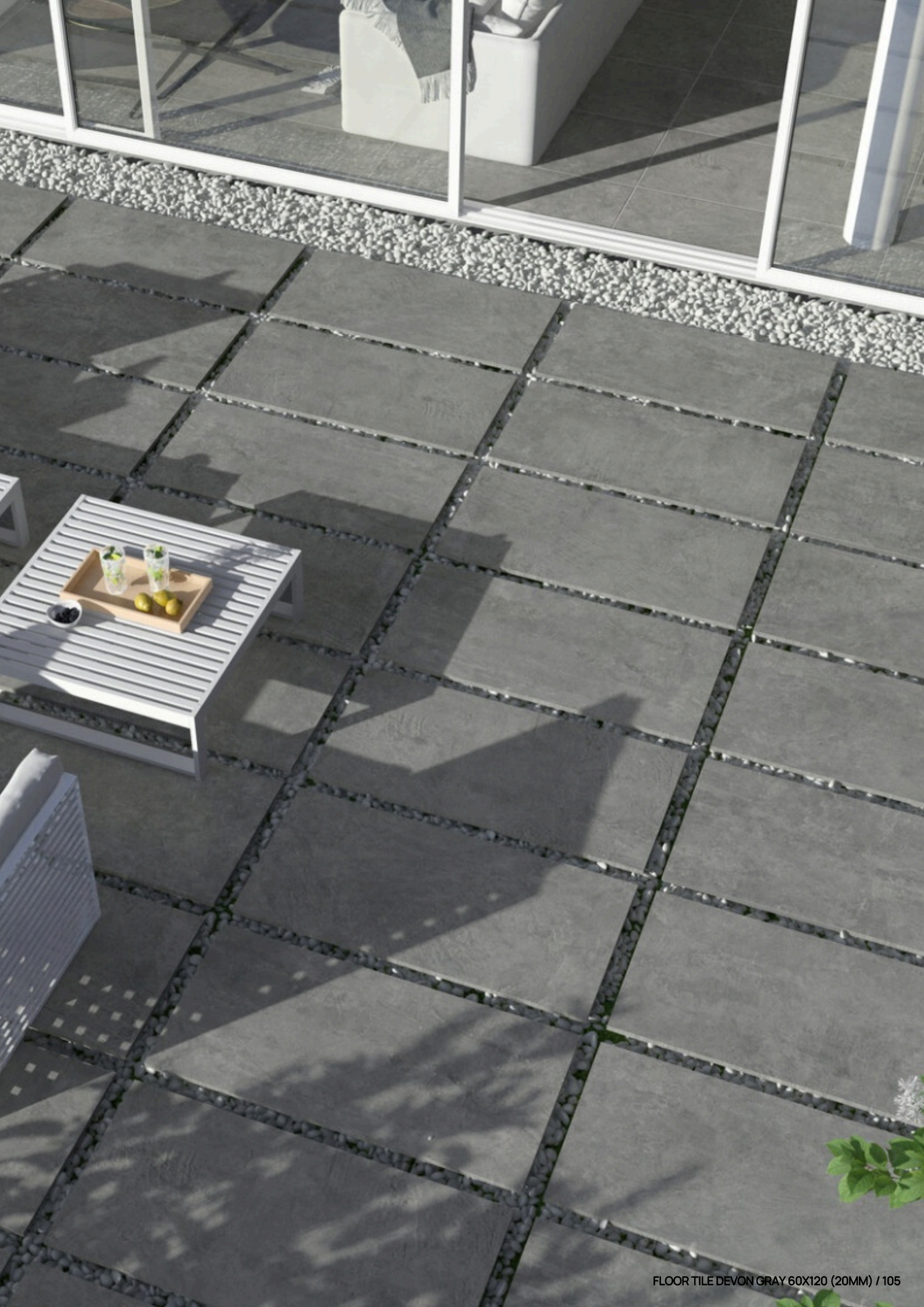

FLOOR TILE DEVON GRAY 60X120 (20MM) / 105



106 / FLOOR TILE DEVON WHITE 60X60 (20MM)

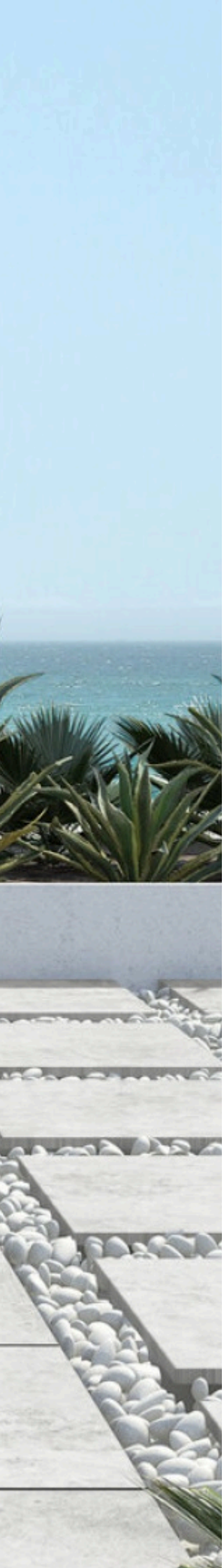

DEVON

TAU

White 60x60(20MM) Antideslizante.

24 Designs



DEVON

TAU

Tan 60,5x60,5(20mm) Antideslizante. 14 Designs







TAU
cerâmica

EVIAN WALL

TAU Catalog



www.tauceramica.com

TAU cerámica

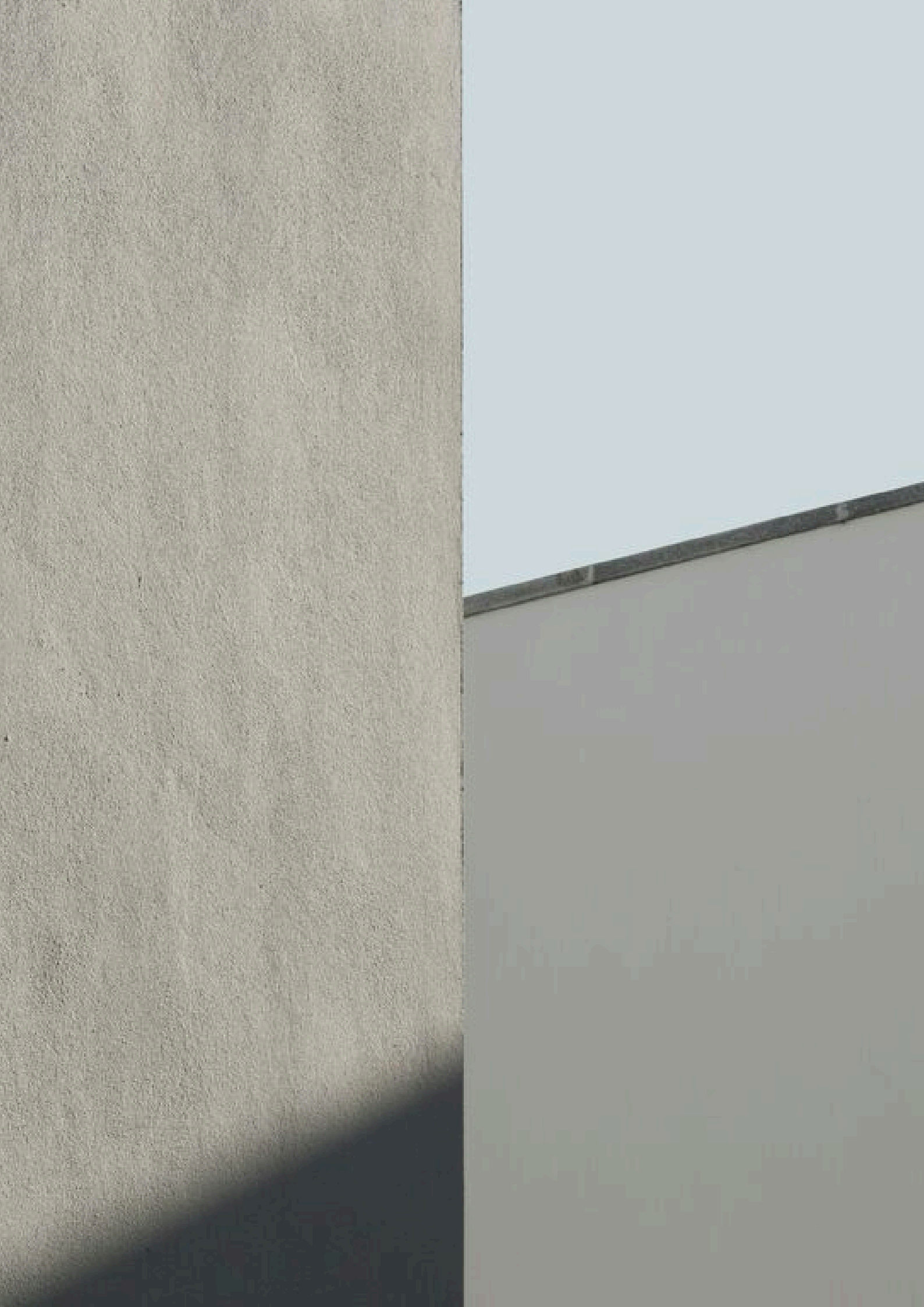

Evian nace de la inspiración en la pureza y solidez del cemento, evocando un equilibrio perfecto entre sencillez y versatilidad. Su superficie, como un lienzo en blanco, permiten que cada espacio fluya con naturalidad, resaltando la elegancia de lo esencial.

Evian draws inspiration from the purity and solidity of cement, evoking a perfect balance between simplicity and versatility. Its surfaces, like a blank canvas, allow each space to flow naturally, highlighting the elegance of the essential.

Index

Despiece y Lista de Embalaje / Designs & Packing List
Ambientes / Settings
Promoción / Merchandising
Esp. Técnicas / Tech. Specifications
Recomendaciones / Recomendations
Des. sostenible / Sust. development

EVIAN WALL

MATE

V2 | Nr | W

Colores / Colors

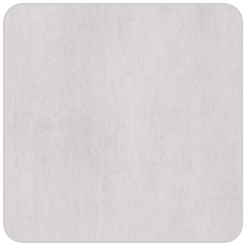

Gray
NCS S 2002-G
COLONIAL

Linen
NCS S 1002-G
MEDITERRANEAN

Pearl
NCS S 2002-Y
METALLIC

Sand
NCS S 1005-Y20R
DESERT

White
NCS S 1002-G
NEUTRAL

Relieves / Reliefs

Rlv Pearl
NCS S 2002-Y
METALLIC

Rlv Sand
NCS S 1005-Y20R
DESERT

Lista de Embalaje / Packing List

Formato	Mate	Espesor	Nº Gráficas	Pz/box	M2/box	Kg/box	Box/Pa	M2/Pa	Kg/Pa
20x60 (8x24")	M06	9,50	15	9	1.08	17.9	80	86.4	1452
20x60 (8x24") RLV	M07	9,50	13	9	1.08	17.9	80	86.4	1452

TAU
cerâmica

LEMA

TAU Catalog



www.tauceramica.com

TAU cerámica



Lema personifica la elegancia a través de su diseño refinado y atemporal. Con una sutileza cautivadora, Lema encarna el minimalismo en su máxima expresión.

Lema personifies elegance through its refined and timeless design. With a captivating subtlety, Lema embodies minimalism at its expression.

Index

Despiece y Lista de Embalaje / Designs & Packing List
Ambientes / Settings
Promoción / Merchandising
Esp. Técnicas / Tech. Specifications
Recomendaciones / Recomendations
Des. sostenible / Sust. development

LEMA

MATE

Pcb V2 R10+ Rc

Colores / Colors



Pearl
NCS 2002-Y50R
NEUTRAL

Silver
NCS 3502-Y
METALLIC

White
NCS 1502-Y50R
NEUTRAL



FLOOR TILE LEMA WHITE 120X120, LEMA WHITE 60X120

Mosaicos / Mosaics



Mosaico
Lema Pearl
30x30 (7x7)

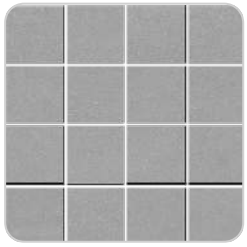

Mosaico
Lema Silver
30x30 (7x7)



Mosaico
Lema White
30x30 (7x7)

Lista de Embalaje / Packing List

Formato	Mate	Espesor	Nº Gráficas	Pz/box	M2/box	Kg/box	Box/Pa	M2/Pa	Kg/Pa
120x120 (48x48")	M23	10,20	11	1	1.44	29	40	57.6	1200
120x280(6mm) (48x110")	M35	6,00	3	1	3.36	52	20	67.2	1140
90x90(N) (35x35")	M20	9,00	16	2	1.62	33	32	51.84	1081
60x60 (24x24")	M12	9,00	17	4	1.44	29.75	30	43.2	912.5
60x120 (24x48")	M19	10,50	32	2	1.44	34.25	32	46.08	1121
30x30 (7x7) Malla (pz) (12x12")	P09	-	1	11	1	22	42	42	944
30x30(3x15)Mall (12x12")	P10	-	1	11	0.99	24.2	42	41.58	1036.4



FLOOR TILE LEMA PEARL 60X120 **WALL TILE** LEMA WALL SILVER 40X120, LEMA WALL PEARL 40X120, LEMA WALL SILVER 40X120

LEMA

TAU

White 120x120 Mate.

11 Designs





FLOOR TILE LEMA WHITE 120X120 / 123



124 / FLOOR TILE LEMA WHITE 120X120 WALL TILE BIANCHI MATT 30X90



LEMA

TAU

White 120x120 Mate.

11 Designs

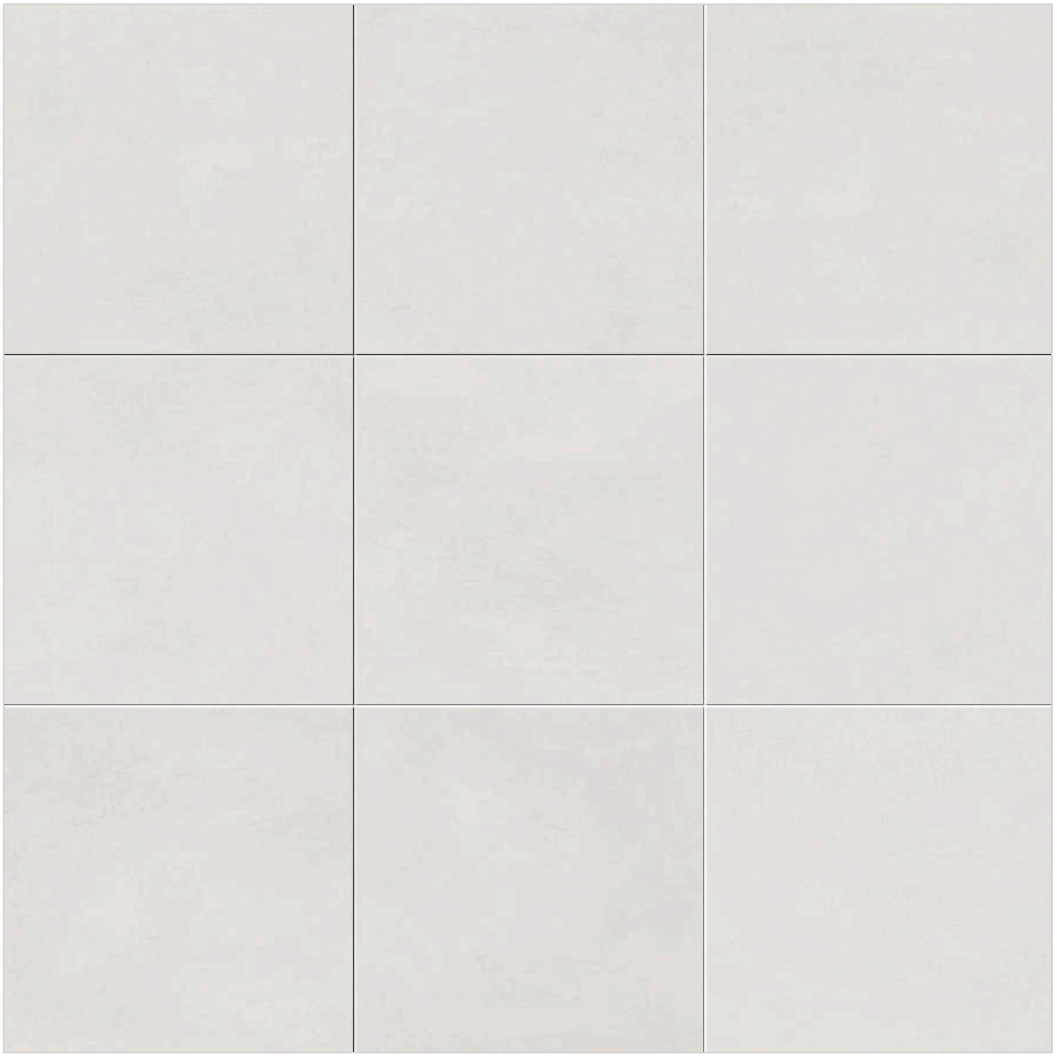

LEMA

TAU

Silver 120x280(6mm) Mate.

3 Designs

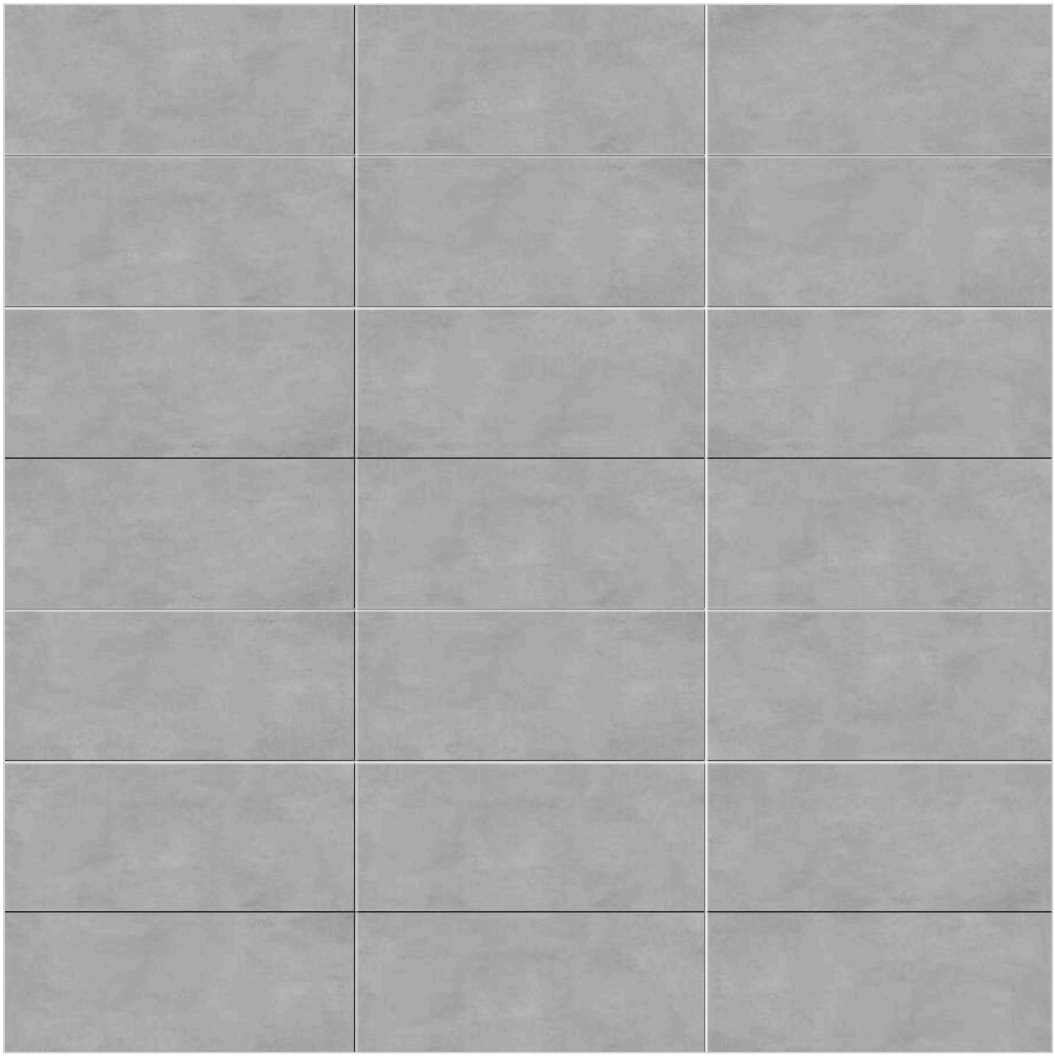





FLOOR TILE LEMA SILVER 120X280 (6MM) / 127

TAU
cerâmica

LEMA WALL

TAU Catalog



www.tauceramica.com

TAU
cerámica

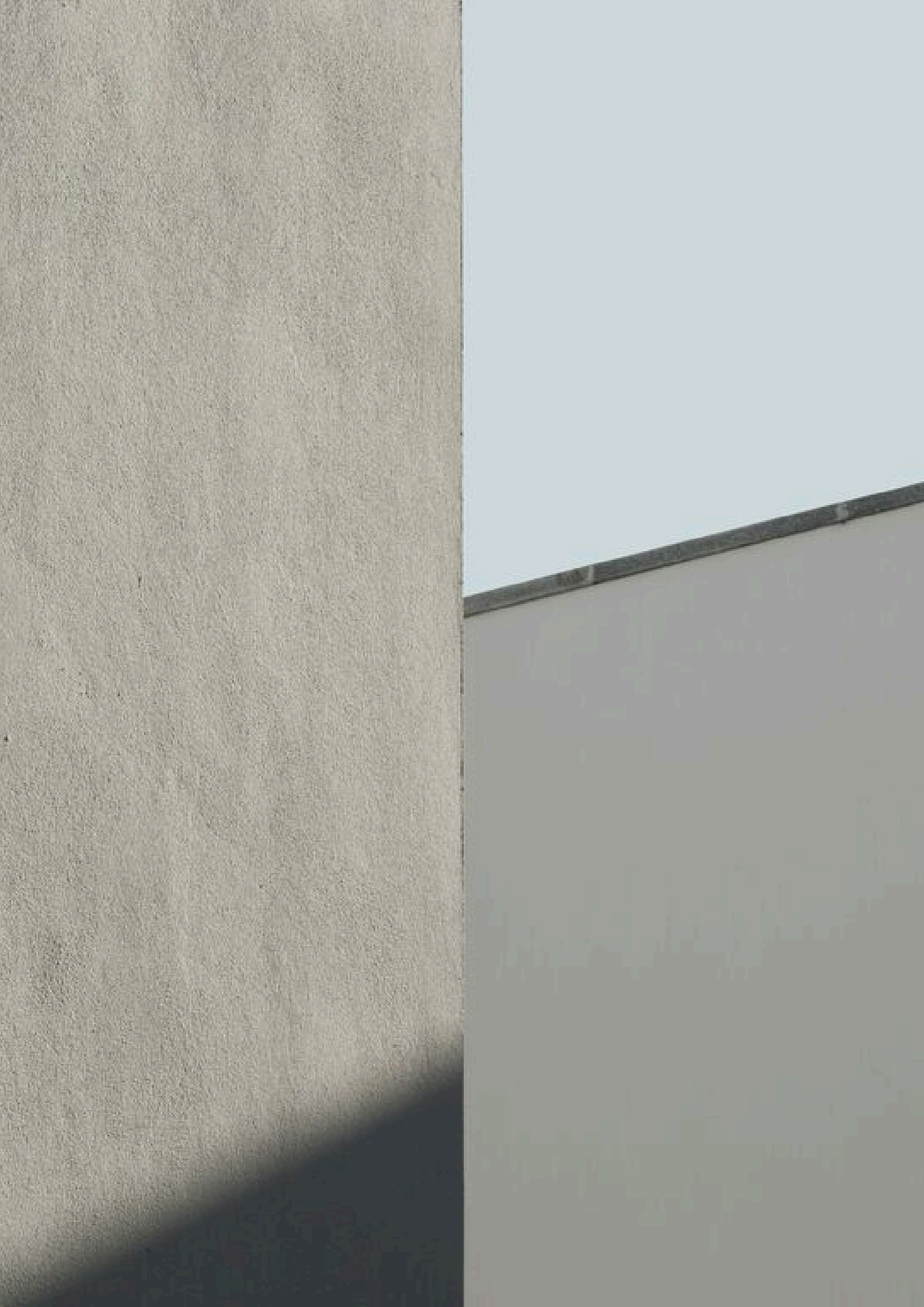

Lema Wall es una serie que redefine la elegancia a través de su diseño limpio y contemporáneo. Con líneas puras y un acabado suave, esta serie captura la esencia del minimalismo, ofreciendo una estética que es a la vez discreta y sofisticada. Inspirada en la simplicidad, Lema Wall complementa perfectamente su versión en porcelánico, creando ambientes serenos y equilibrados.

Lema Wall is a series that redefines elegance through its clean and contemporary design. With pure lines and a smooth finish, this series captures the essence of minimalism, offering an aesthetic that is both understated and sophisticated. Inspired by simplicity, Lema Wall perfectly complements its porcelain counterpart, creating serene and balanced environments.

Index

Despiece y Lista de Embalaje / Designs & Packing List
Ambientes / Settings
Promoción / Merchandising
Esp. Técnicas / Tech. Specifications
Recomendaciones / Recomendations
Des. sostenible / Sust. development

LEMA WALL

MATE

V2 RLV Rc W

Colores / Colors

Pearl
NCS 1505-80R
NEUTRAL



Silver
NCS 3502-Y
METALLIC

White
NCS 1502-Y50R
NEUTRAL

Relieves / Reliefs



Rlv Pearl
NCS 1505-80R
NEUTRAL



Rlv Silver
NCS 3502-Y
METALLIC

Rlv White
NCS 1502-Y50R
NEUTRAL



FLOOR TILE LEMA PEARL 60X120 **WALL TILE** LEMA WALL SILVER 40X120, LEMA WALL PEARL 40X120, LEMA WALL SILVER 40X120

Decorados / Decorated



Dc Lema Wall Mix
40x120 Rec



Dc Amazonia Mix
30x90

Lista de Embalaje / Packing List

Formato	Mate	Espesor	Nº Gráficas	Pz/box	M2/box	Kg/box	Box/Pa	M2/Pa	Kg/Pa
80x120Dec2pz (31,5x48") DECOR	P52	-	1	1	0.96	18.7	24	23.04	468.8
40x120 (16x48")	M19	11,00	16	3	1.44	27.5	20	28.8	570
40x120 (16x48") RLV	M21	11,00	16	3	1.44	27.5	20	28.8	570
40x120 Pz (16x48") DECOR RLV	P42	-	1	2	0.96	20	18	17.28	380
30x90 (12x35")	M13, M16	8,70	16	5	1.35	20.22	45	60.75	929.9
30x90 (12x35") RLV	M16	8,70	16	5	1.35	20.22	63	85.05	1298.86
30x90 (12x35") DECOR	M23	-	5	5	1.35	20.22	63	85.05	1298.86



WALL TILE LEMA WALL SILVER 30X90

LEMA WALL

TAU

Silver 40x120 Mate.

17 Designs

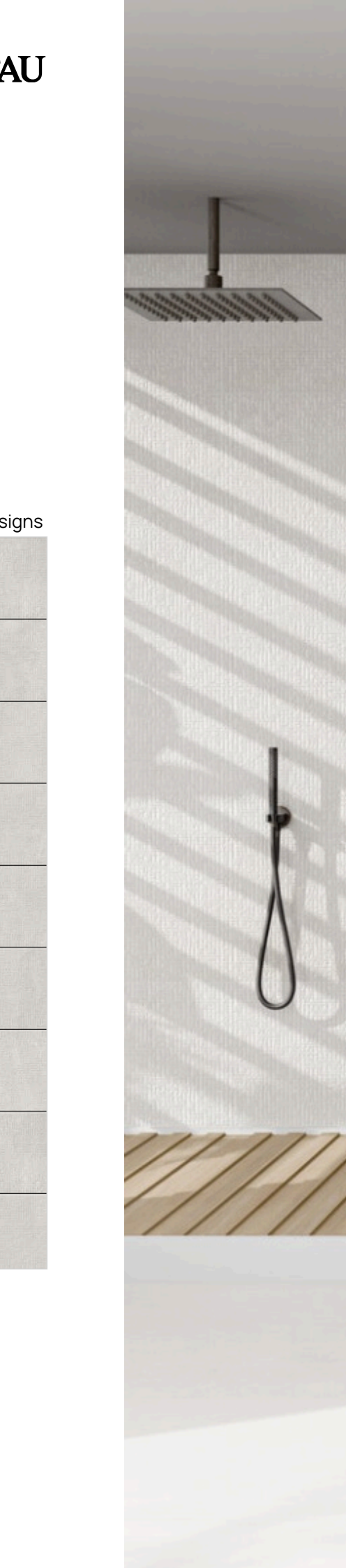



WALL TILE LEMA WALL SILVER 40X120 / 135



136 / WALL TILE LEMA WALL SILVER 30X90

LEMA WALL

TAU

Silver 30x90 Mate.

16 Designs

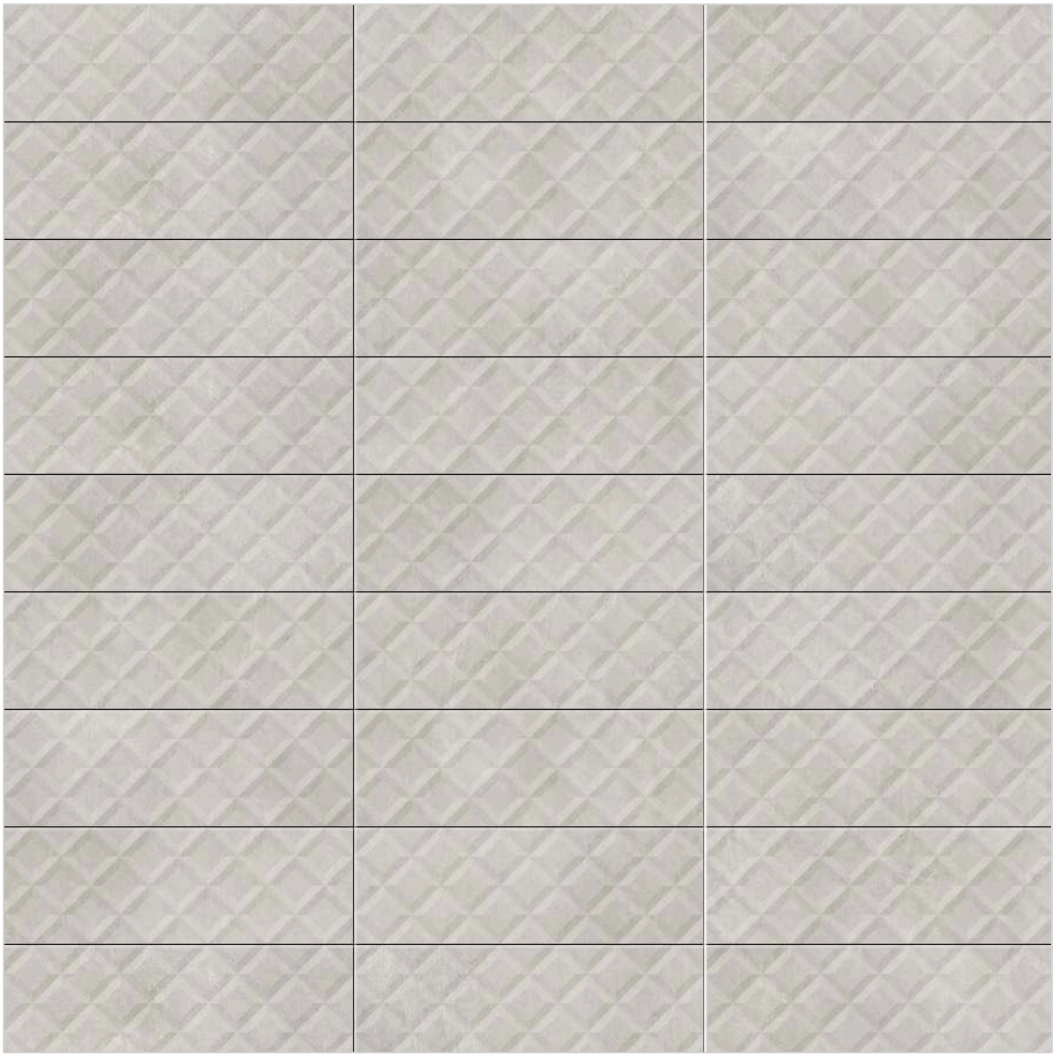

LEMA WALL

TAU

Silver 30x90 Mate.

16 Designs

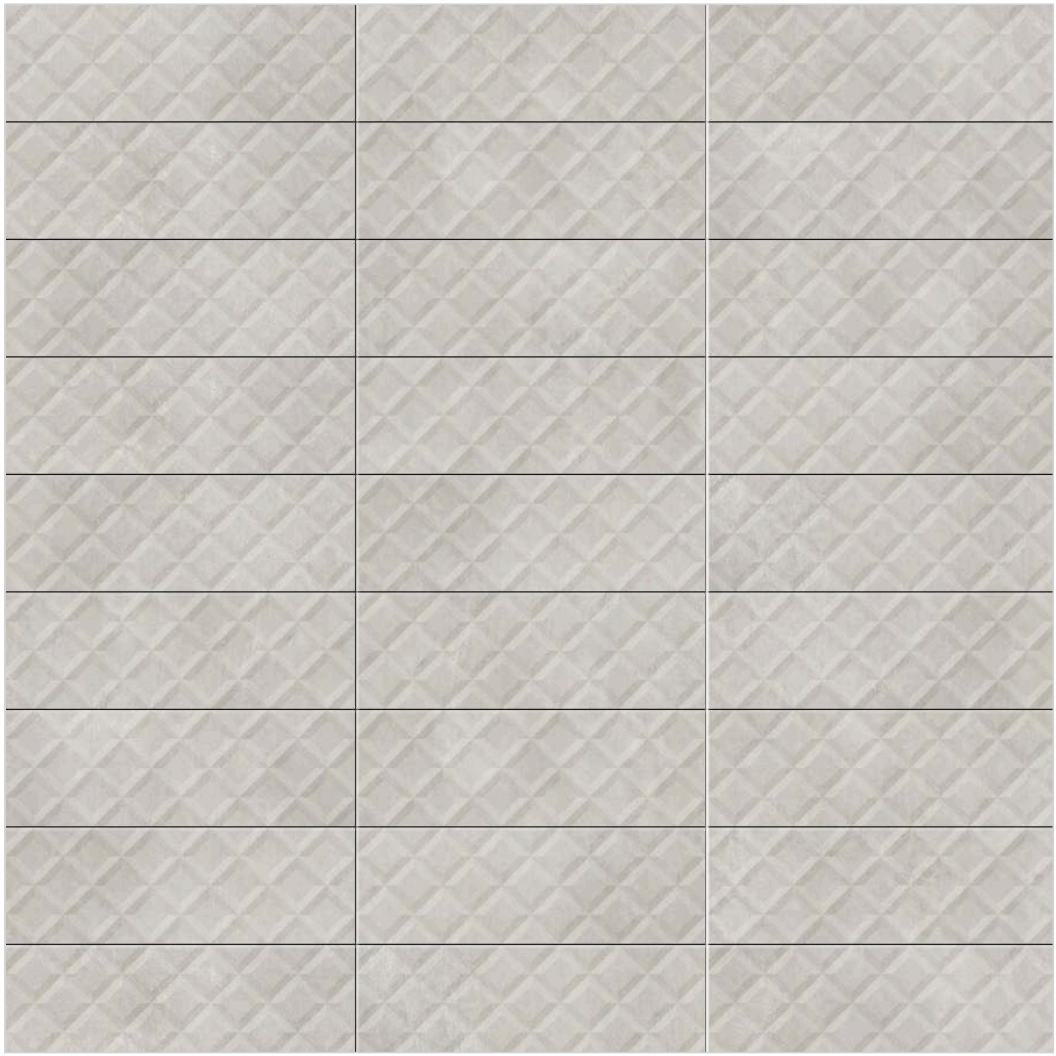

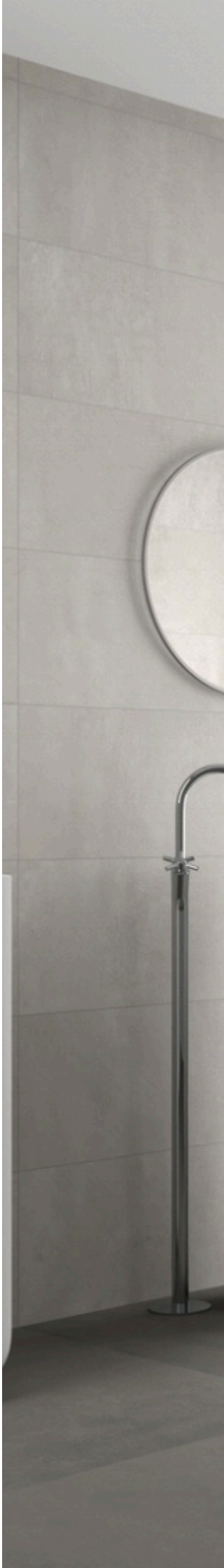



WALL TILE LEMA WALL SILVER 30X90 / 139



140 / WALL TILE LEMA WALL MIX 80x120Dec2pz



LEMA WALL

TAU

Mix 80x120Dec2pz Mate.

1 Designs

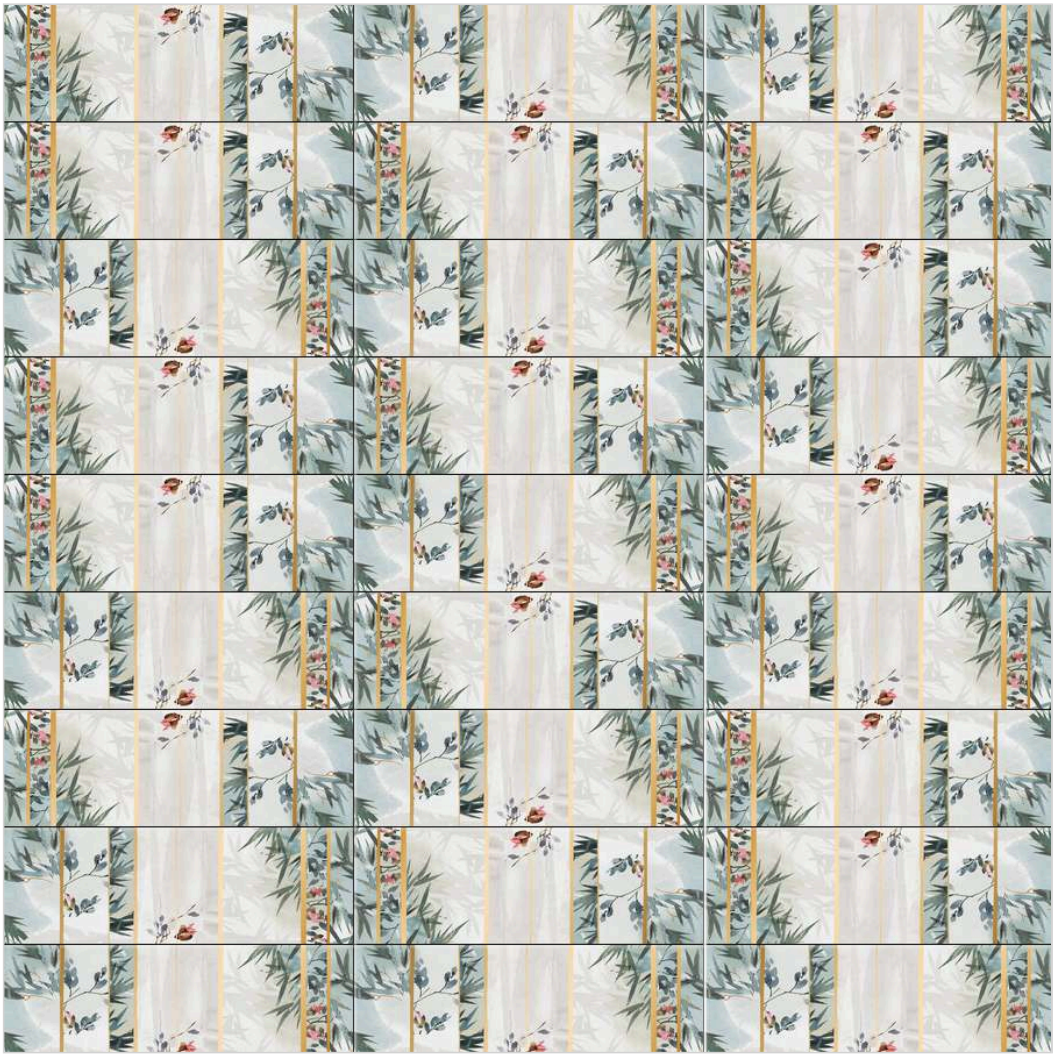

LEMA WALL

TAU

Mix 30x90 Mate.

5 Designs







FLOOR TILE BOHARS SAND 25X150 WALL TILE LEMA WALL MIX 30X90 / 143



144 / WALL TILE LEMA WALL WHITE 40X120



LEMA WALL

TAU

White 40x120 Mate.

16 Designs

LEMA WALL

TAU

Mix 30x90 Mate.

5 Designs







WALL TILE LEMA WALL MIX 30X90 / 147

TAU
cerâmica

MAISON

TAU Catalog



www.tauceramica.com

TAU
cerámica

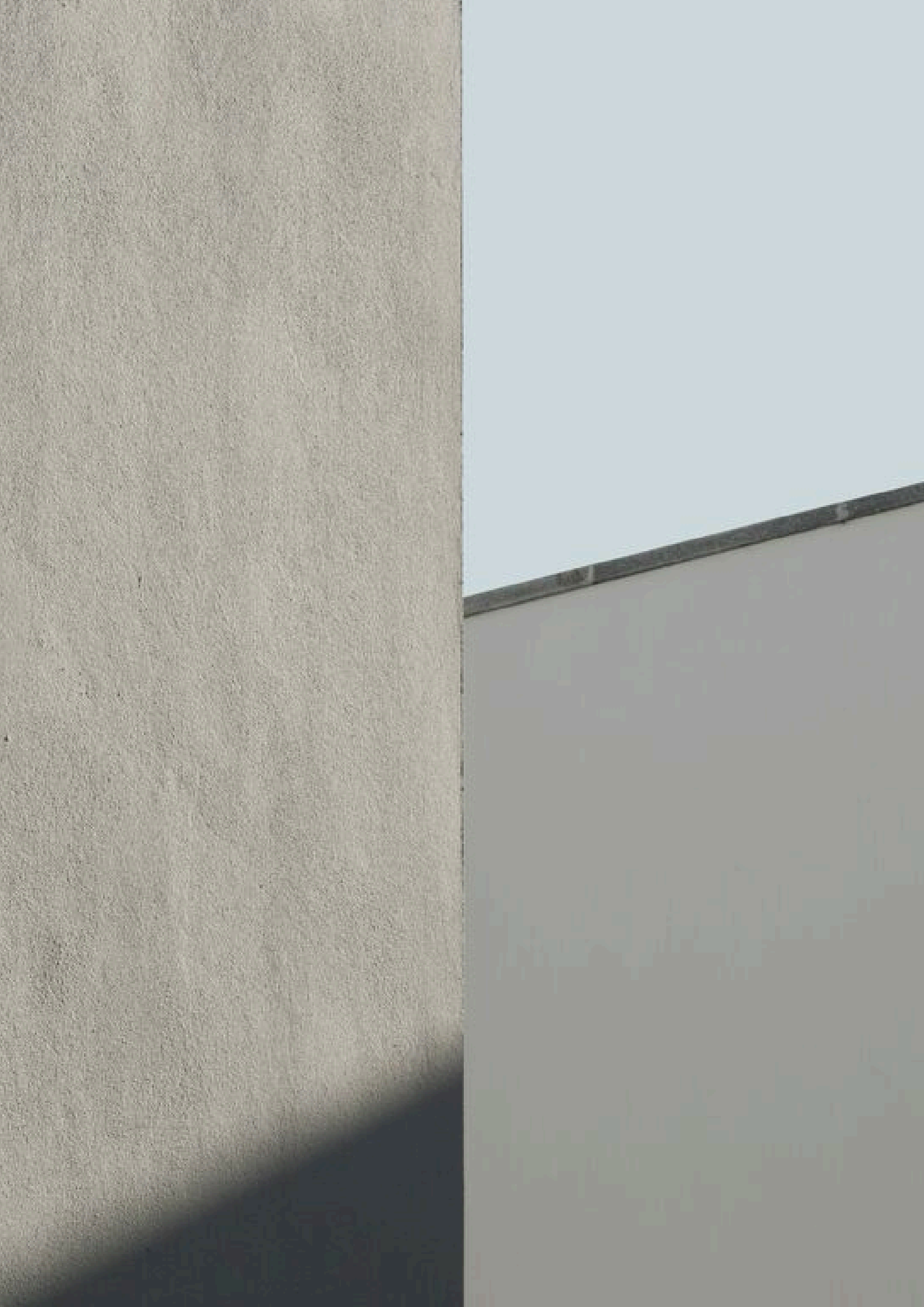

Maison es una serie que reimagina el cemento, transformándolo en la base sobre la cual se construyen los espacios más íntimos y personales: el hogar. Inspirada en la fuerza y versatilidad de este material, Maison captura la esencia de lo que significa un refugio, donde cada rincón refleja solidez y calidez.

Maison is a series that reimagines cement, transforming it into the foundation upon which the most intimate and personal spaces are built: the home. Inspired by the strength and versatility of this material, Maison captures the essence of what it means to have a sanctuary, where every corner reflects solidity and warmth.

Index

Despiece y Lista de Embalaje / Designs & Packing List
Ambientes / Settings
Promoción / Merchandising
Esp. Técnicas / Tech. Specifications
Recomendaciones / Recomendations
Des. sostenible / Sust. development

MAISON

V2 | P | Rc | Nr

Colores / Colors



Silver
NCS S 3005-G20Y
METALLIC



Tan
NCS S 2502-Y
DESERT

White
NCS S 1502-Y
NEUTRAL



FLOOR TILE MAISON WHITE 100X100

Mosaicos / Mosaics



Mosaico
Maison White
30x30 (5x5)



Mosaico
Maison Tan
30x30 (5x5)



Mosaico
Maison White
30x30 (5x5)

Lista de Embalaje / Packing List

Formato	Mate	Espesor	Nº Gráficas	Pz/box	M2/box	Kg/box	Box/Pa	M2/Pa	Kg/Pa
100x100 (40x40")	-	9,00	7	2	2	38.8	27	54	1069.6
60,8x60,8 (24x24")	-	9,50	12	4	1.48	29.7	30	44.4	911
60,8x60,8 (n) (24x24(n)")	-	8,50	12	5	1.85	34	30	55.5	1042
60x60 (n) (24x24(n)")	-	8,50	12	5	1.8	33.4	30	54	1022
60x120(n) (24x48(n)")	-	9,00	6	2	1.44	28.62	36	51.84	1055.32
60x60 (24x24")	-	9,00	12	4	1.44	29.75	30	43.2	912.5
30x30 (5)Malla (12x12")	M45	-	1	11	1	23	42	42	986



FLOOR TILE MAISON TAN 100X100

White 100x100 Soft.

7 Designs

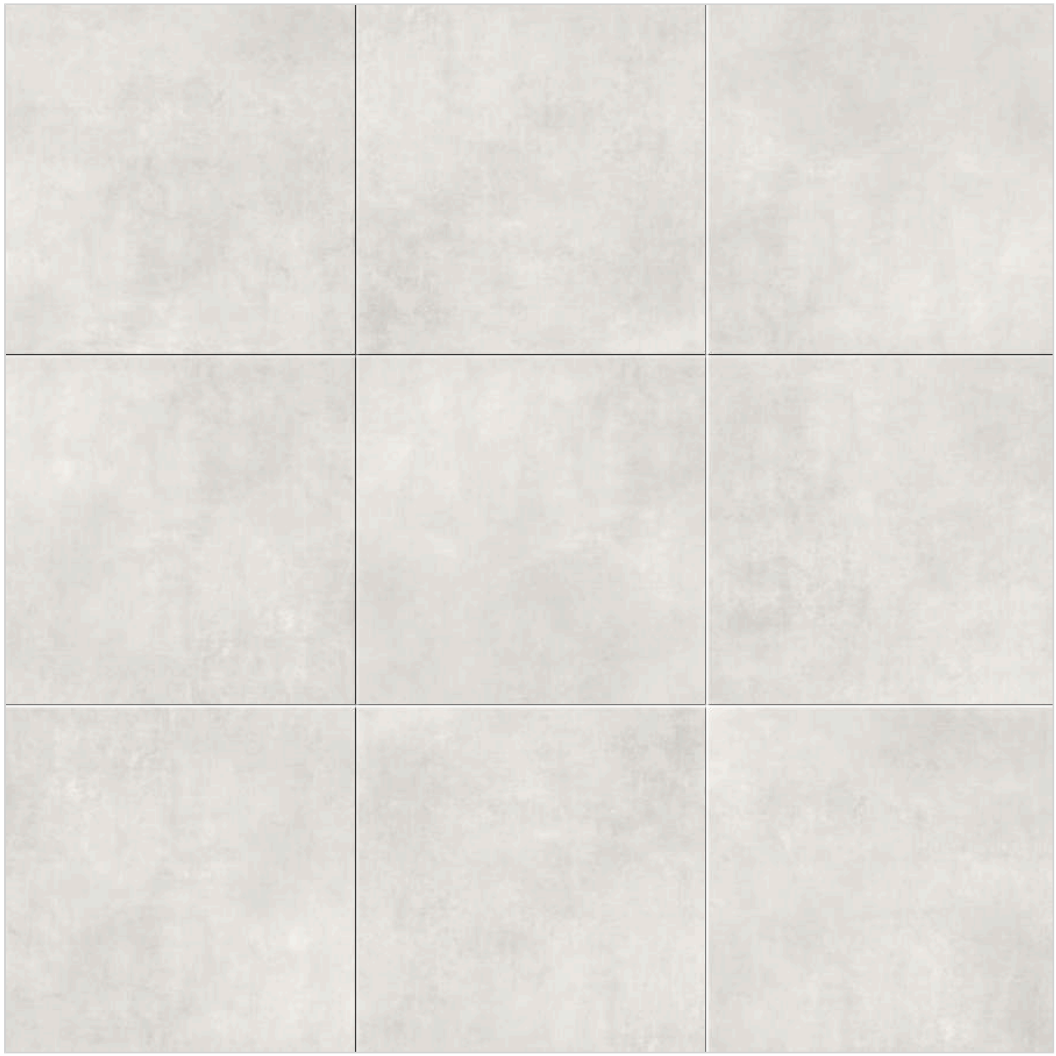





FLOOR TILE MAISON WHITE 100X100 / 155



156 / FLOOR TILE MAISON TAN 100X100



MAISON

TAU

Tan 100x100 Soft.

7 Designs

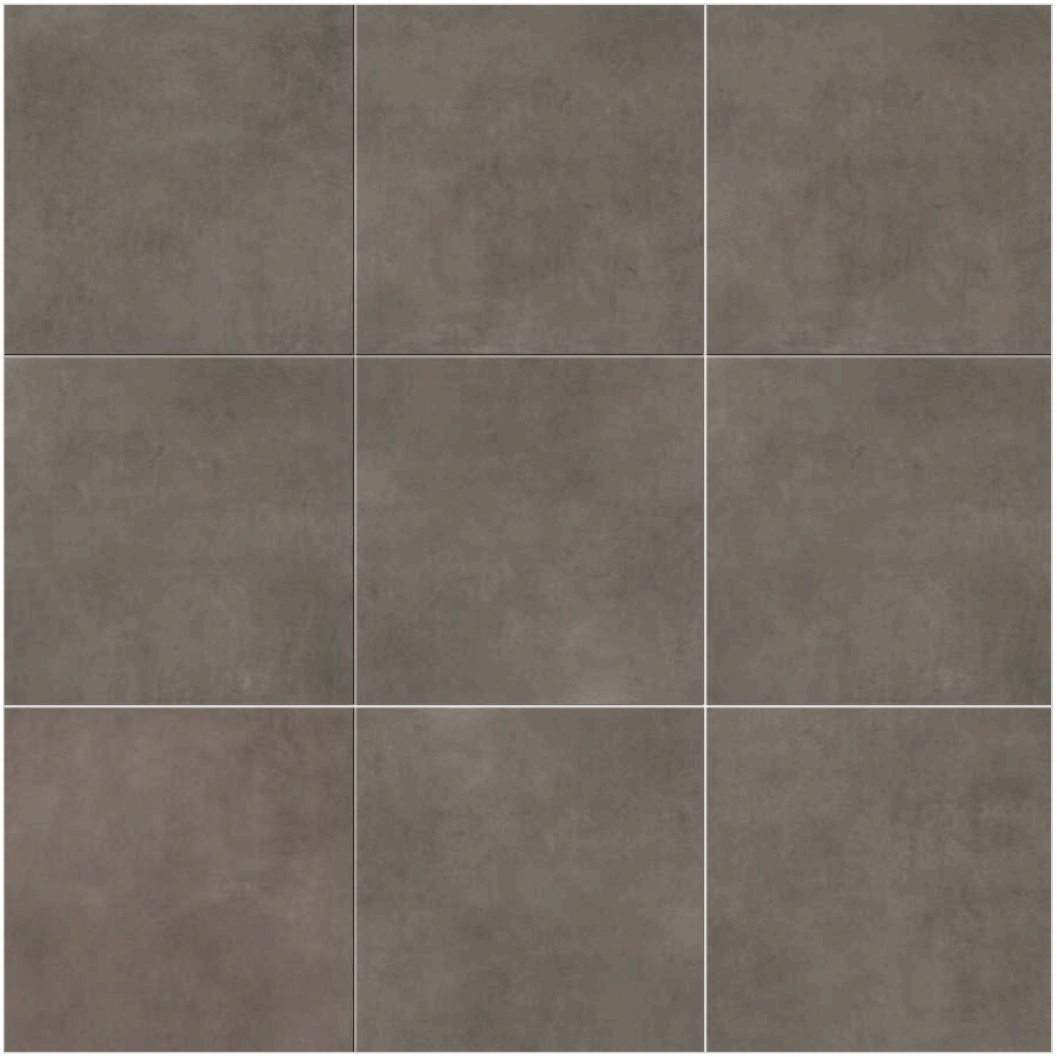

Silver 60x120(n) Soft.

6 Designs

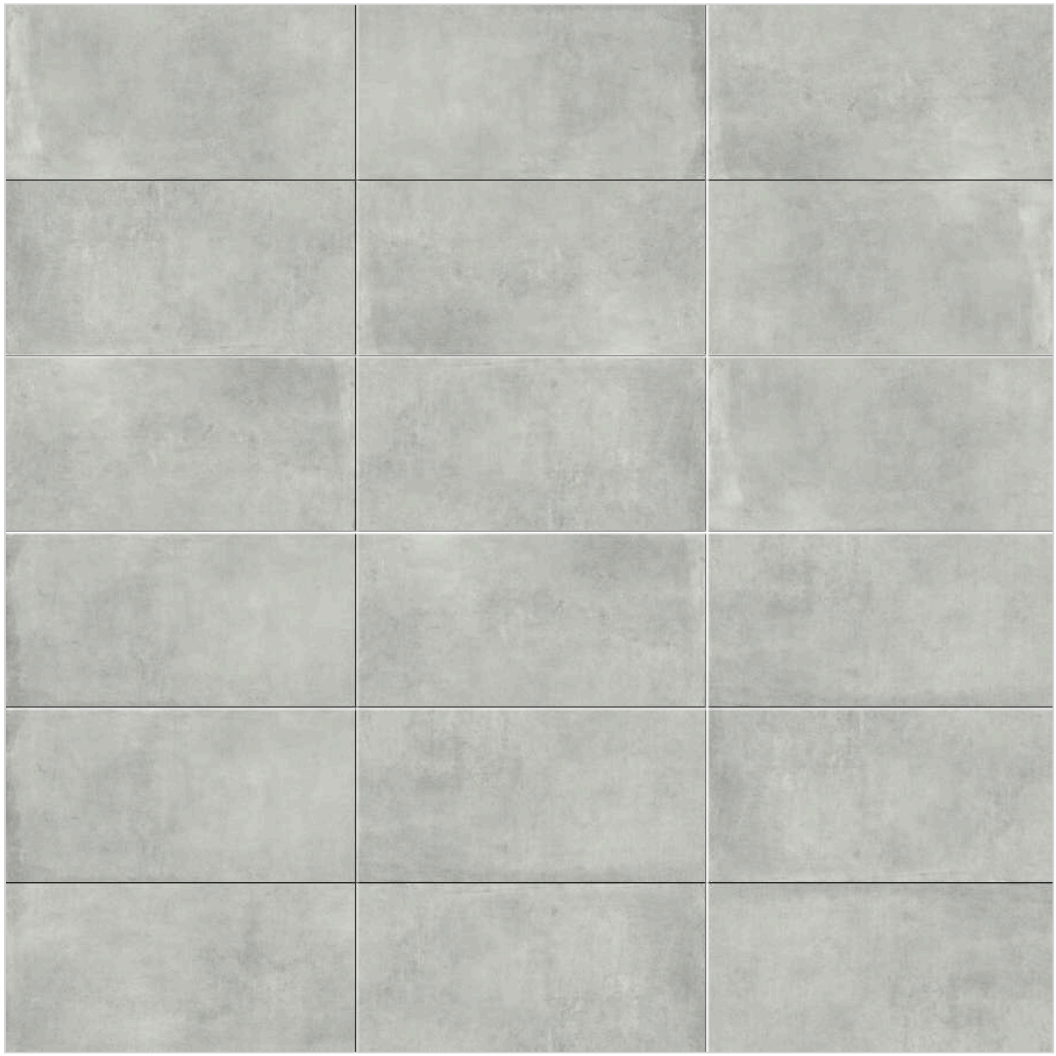

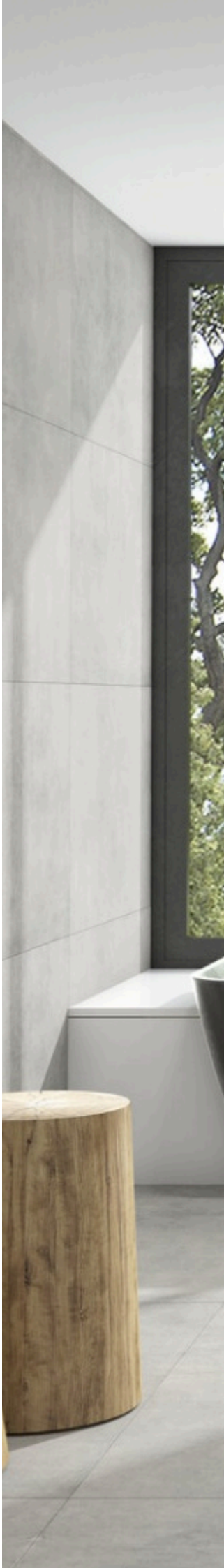



FLOOR TILE MAISON SILVER 60X120 / 159

TAU
cerâmica

STUCCO

TAU Catalog



www.tauceramica.com

TAU
cerâmica

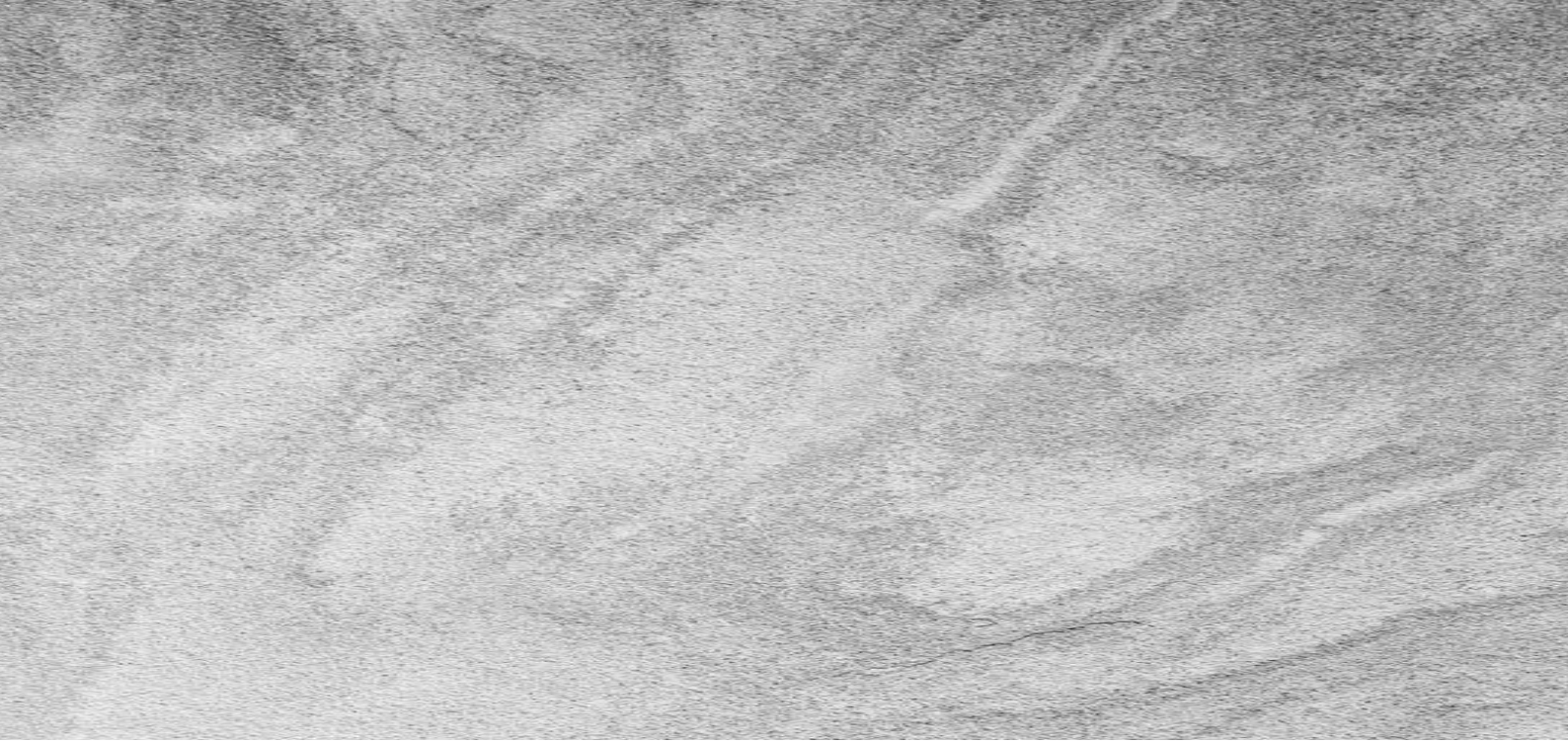

Stucco es una serie que nace de la admiración por el material decorativo que lleva su nombre, un clásico que ha embellecido espacios a lo largo del tiempo. Sin embargo, en nuestra versión, quisimos ir más allá, aportando un valor añadido y un toque distintivo que se refleja en sus colores empolvados y sus relieves llenos de encanto.

Stucco is a series born from admiration for the decorative material that shares its name, a classic that has beautified spaces over time. However, in our version, we sought to go further, adding value and a distinctive touch reflected in its powdery colors and charming reliefs.

Index

Despiece y Lista de Embalaje / Designs & Packing List
Ambientes / Settings
Promoción / Merchandising
Esp. Técnicas / Tech. Specifications
Recomendaciones / Recomendations
Des. sostenible / Sust. development

STUCCO

MATE

Pcb V2 Rc Nr

Colores / Colors

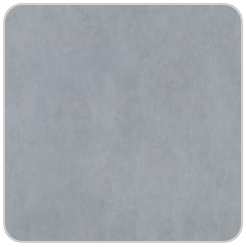

Blue
NCS 5502 - Y
TEMPERATE



Green
NCS 5502 - Y
FUSION

Sand
NCS 2005 - Y60R
DESERT



Silver
NCS 3502 - R
METALLIC

Talco
NCS 2000 - N
NEUTRAL



Terracota
NCS 4020 - Y60R
DESERT

Relieves / Reliefs



Rlv Carve Blue
NCS 5502 - Y
TEMPERATE



Rlv Carve Green
NCS 5502 - Y
FUSION

Rlv Carve Sand
NCS 2005 - Y60R
DESERT



Rlv Carve Silver
NCS 3502 - R
METALLIC

Rlv Carve Talco
NCS 2000 - N
NEUTRAL



Rlv Carve Terracota
NCS 4020 - Y60R
DESERT



Rlv Provence Sand
NCS 2005 - Y60R
DESERT



Rlv Provence Silver
NCS 3502 - R
METALLIC



Rlv Provence Talco
NCS 2000 - N
NEUTRAL

Lista de Embalaje / Packing List

Formato	Mate	Espesor	Nº Gráficas	Pz/box	M2/box	Kg/box	Box/Pa	M2/Pa	Kg/Pa
75x150 (30x59")	M23	10,50	6	1	1.13	28	40	45.2	1184
75x150 (30x59") RLV	M26	10,50	6	1	1.13	28	40	45.2	1184



FLOOR TILE STUCCO TALCO 75X150

Sand 75x150 Mate.

6 Designs

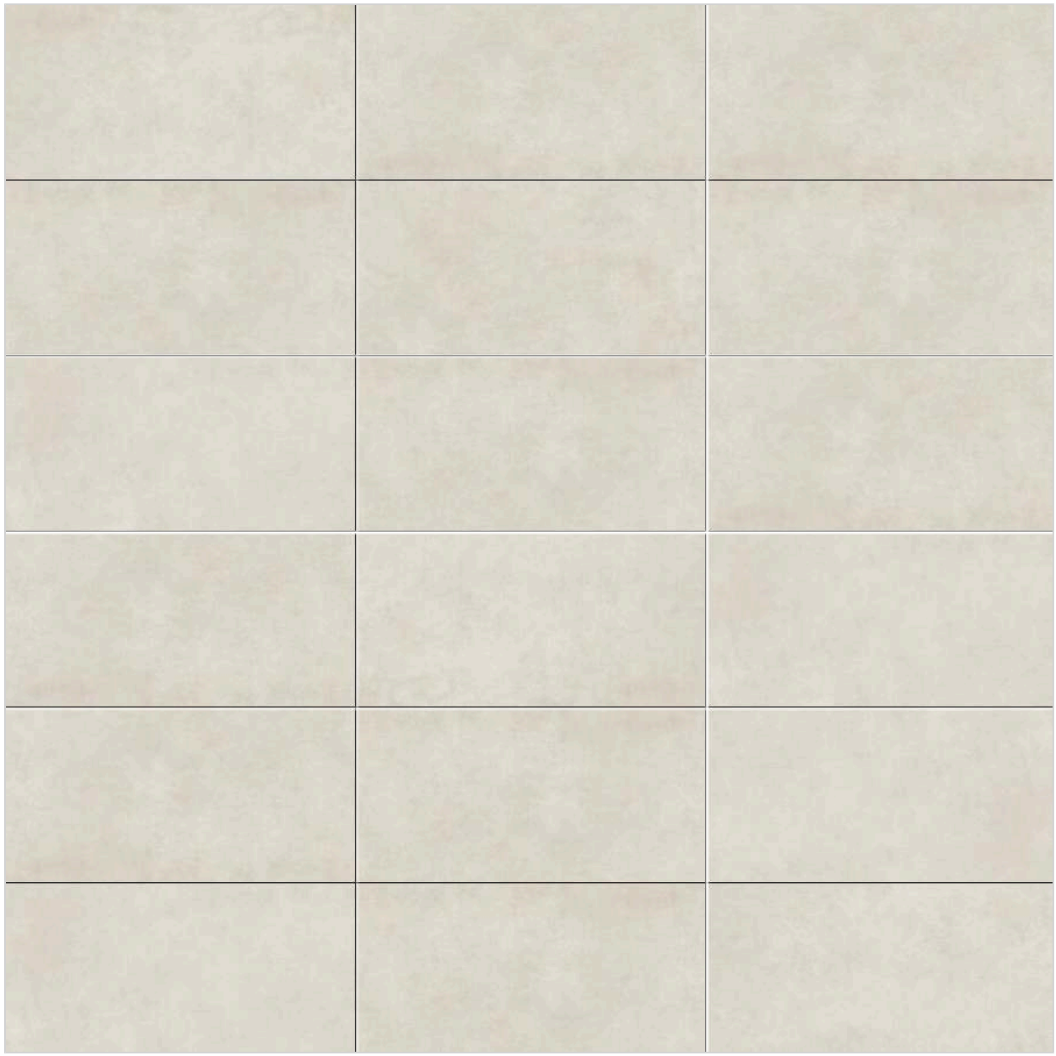

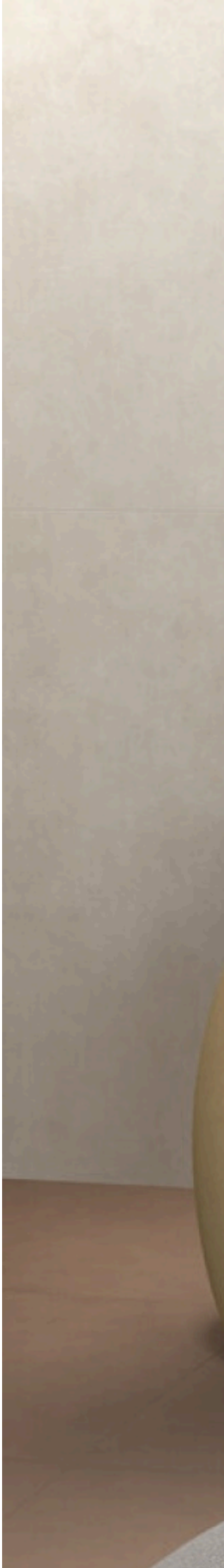







Talco 75x150 Mate.

6 Designs

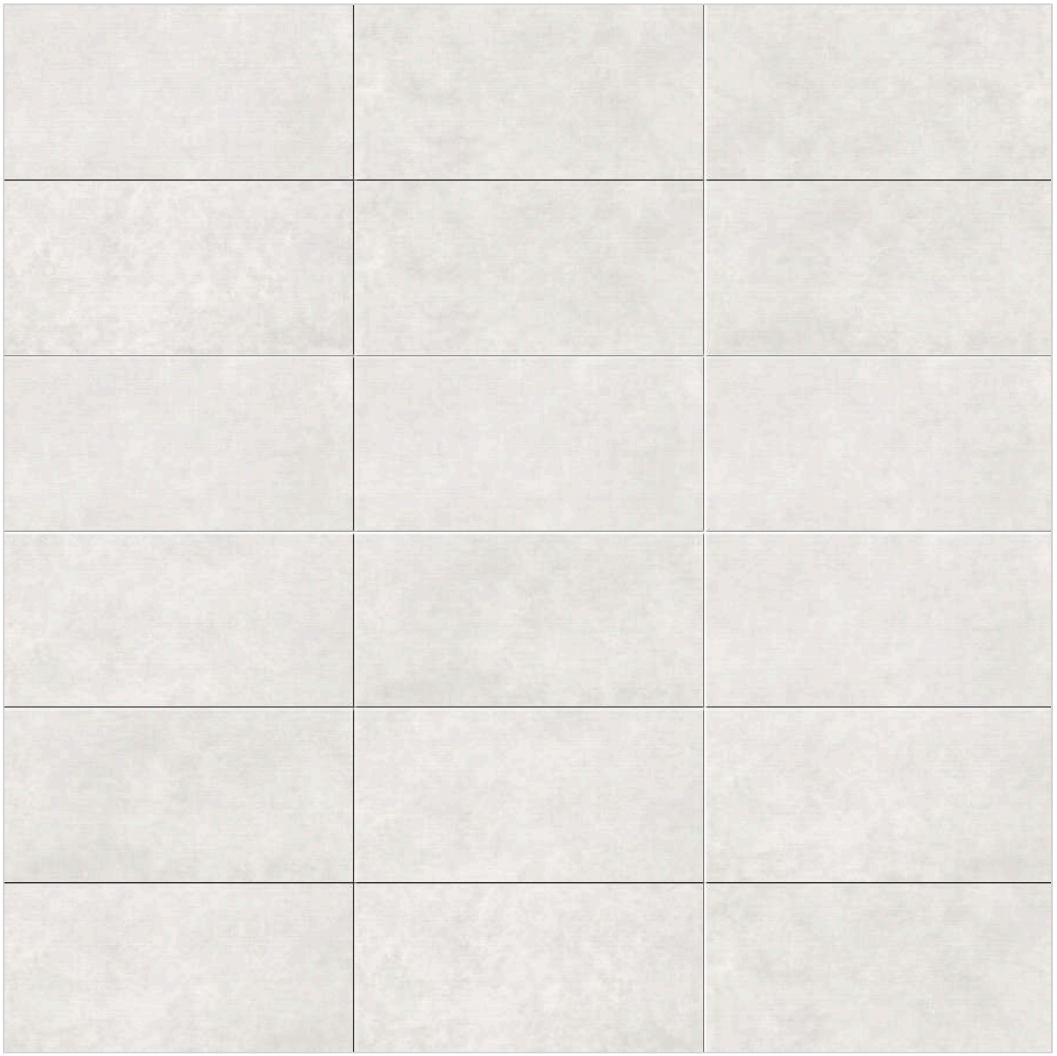

Silver 75x150 Mate.

6 Designs

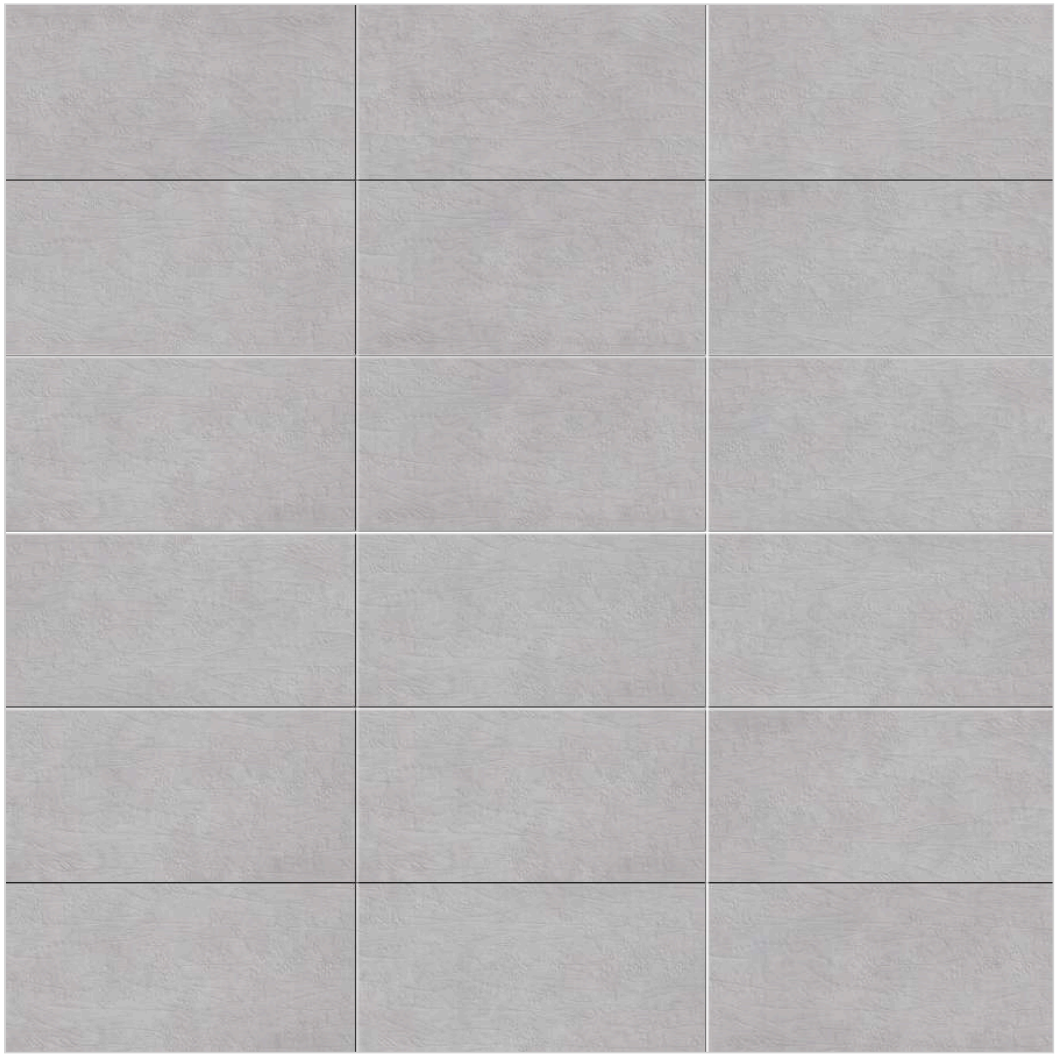





FLOOR TILE STUCCO SILVER 75X150 / 171





Silver 75x150 Mate.

6 Designs

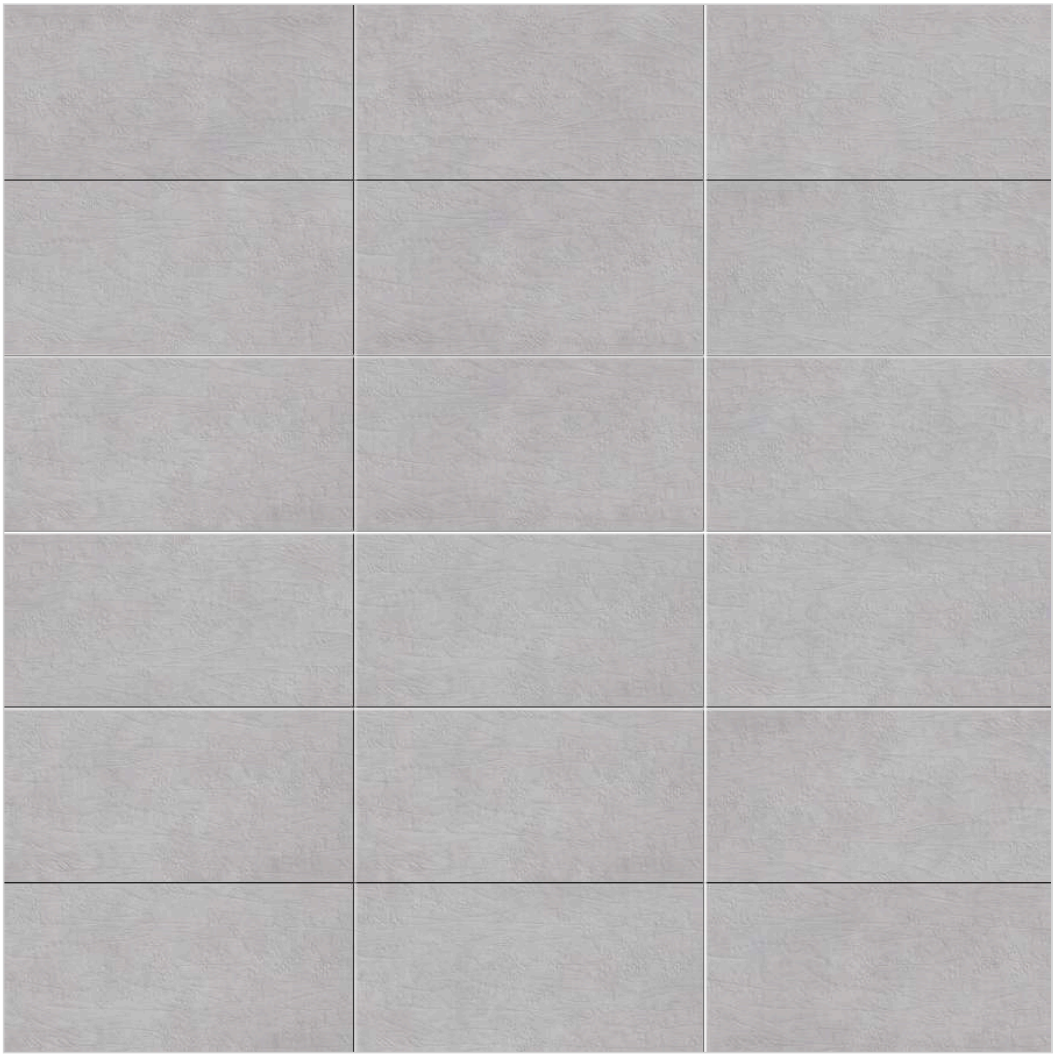

STUCCO

TAU

Sand 75x150 Mate.

6 Designs

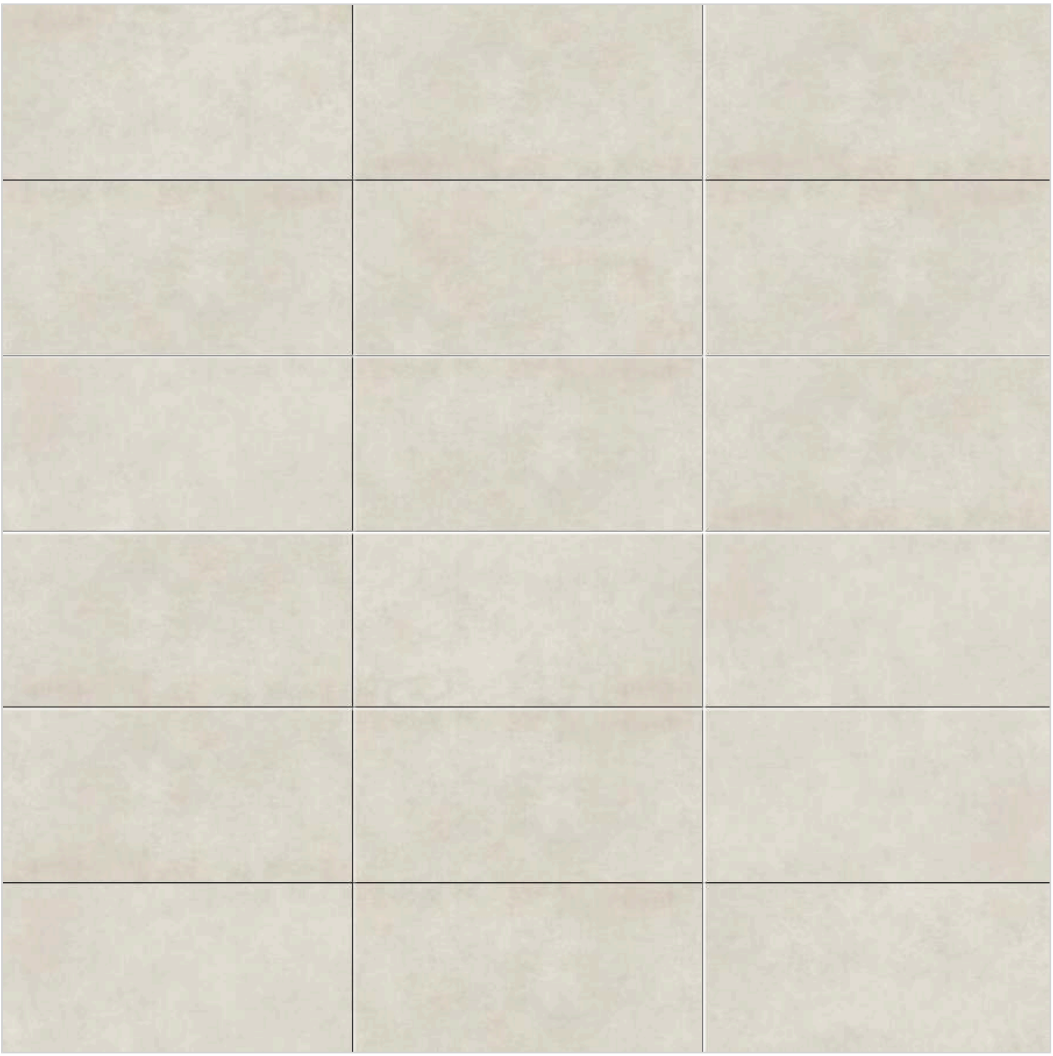

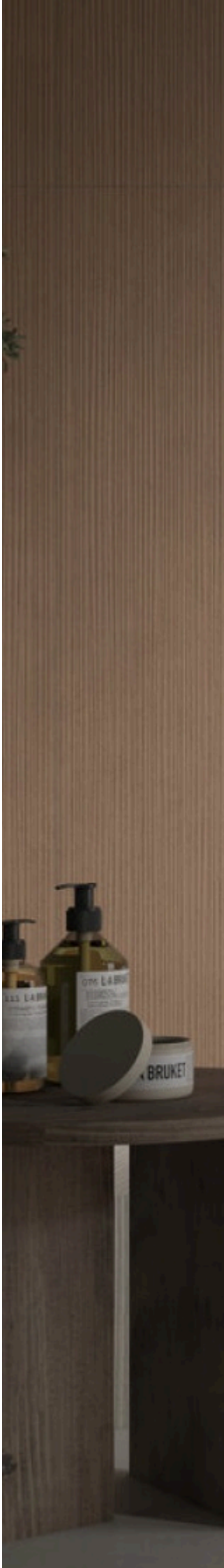



FLOOR TILE STUCCO SAND 75X150 / 175



176 / FLOOR TILE TEBA GRAY 90X90, STUCCO TALCO 75X150



STUCCO

TAU

Talco 75x150 Mate. 6 Designs

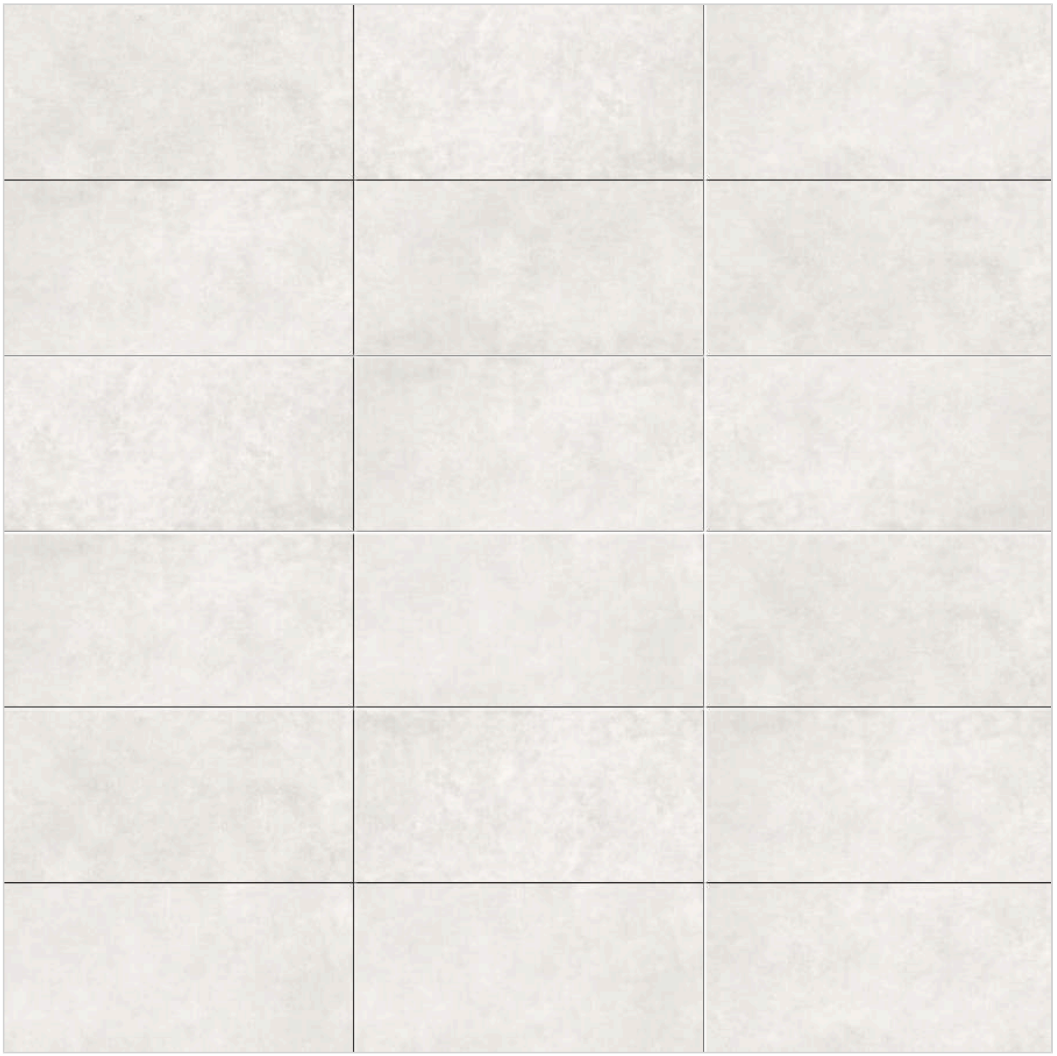

TAU
cerâmica

TEBA

TAU Catalog



www.tauceramica.com

TAU cerámica



Teba, un nombre que evoca la grandeza y la solidez de una ciudad antigua, es una serie de cemento que captura la esencia de la durabilidad y la resistencia. Inspirada en la majestuosidad de Tebas, una de las ciudades más poderosas de la antigua Grecia, esta serie es un tributo a la arquitectura que ha resistido el paso del tiempo

Teba, a name that evokes the grandeur and solidity of an ancient city, is a cement series that captures the essence of durability and strength. Inspired by the majesty of Thebes, one of the most powerful cities of ancient Greece, this series is a tribute to the architecture that has withstood the test of time

Index

Despiece y Lista de Embalaje / Designs & Packing List
Ambientes / Settings
Promoción / Merchandising
Esp. Técnicas / Tech. Specifications
Recomendaciones / Recomendations
Des. sostenible / Sust. development

TEBA

Pcb | V2 | R10+ | Rc | Nr

Colores / Colors



Gray
NCS 3005-Y50R
TEMPERATE

Ivory
NCS 2002 - Y50R
NEUTRAL



Sand
NCS 3005-Y50R
DESERT



Silver
NCS 3502-R
METALLIC

White
NCS 2000-N
NEUTRAL



FLOOR TILE TEBA GRAY 120X120, ALBAR ROBLE 25X150

Lista de Embalaje / Packing List

Formato	Mate	ADZ	Espesor	Nº Gráficas	Pz/box	M2/box	Kg/box	Box/Pa	M2/Pa	Kg/Pa
120x120 (48x48")	M23	-	10,20	8	1	1.44	29	40	57.6	1200
90x90(N) (35x35")	M20	-	9,00	11	2	1.62	33	32	51.84	1081
60x60 (24x24")	M12	M14	9,50	29	4	1.44	30	30	43.2	920
60x120 (24x48")	M19	M22	10,50	16	2	1.44	34.25	32	46.08	1121
30x60 (C) (12x24(C)")	M12	-	9,00	58	6	1.08	23.6	48	51.84	1152.8



FLOOR TILE TEBA SAND 90X90 **WALL TILE** CUTE CREAM 33,3X100, CUTE CREAM 33,3X100, WATERY COTTO 60X120

TEBA

TAU

Gray 120x120 Pulido.

8 Designs



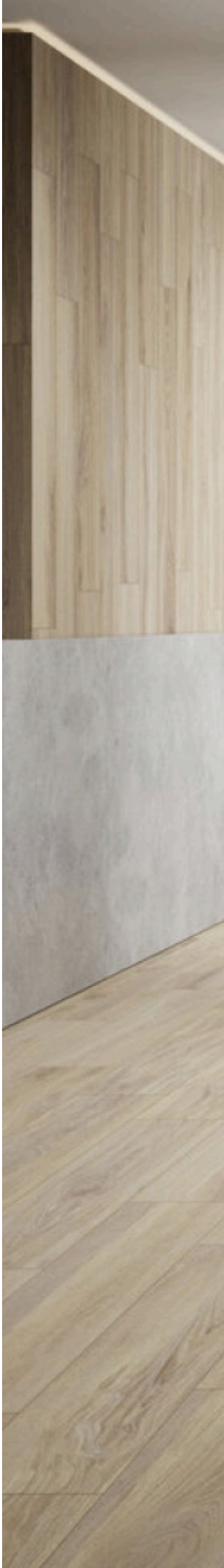



FLOOR TILE TEBA GRAY 120X120 / 185





TEBA

TAU

Ivory 120x120 Mate.

8 Designs

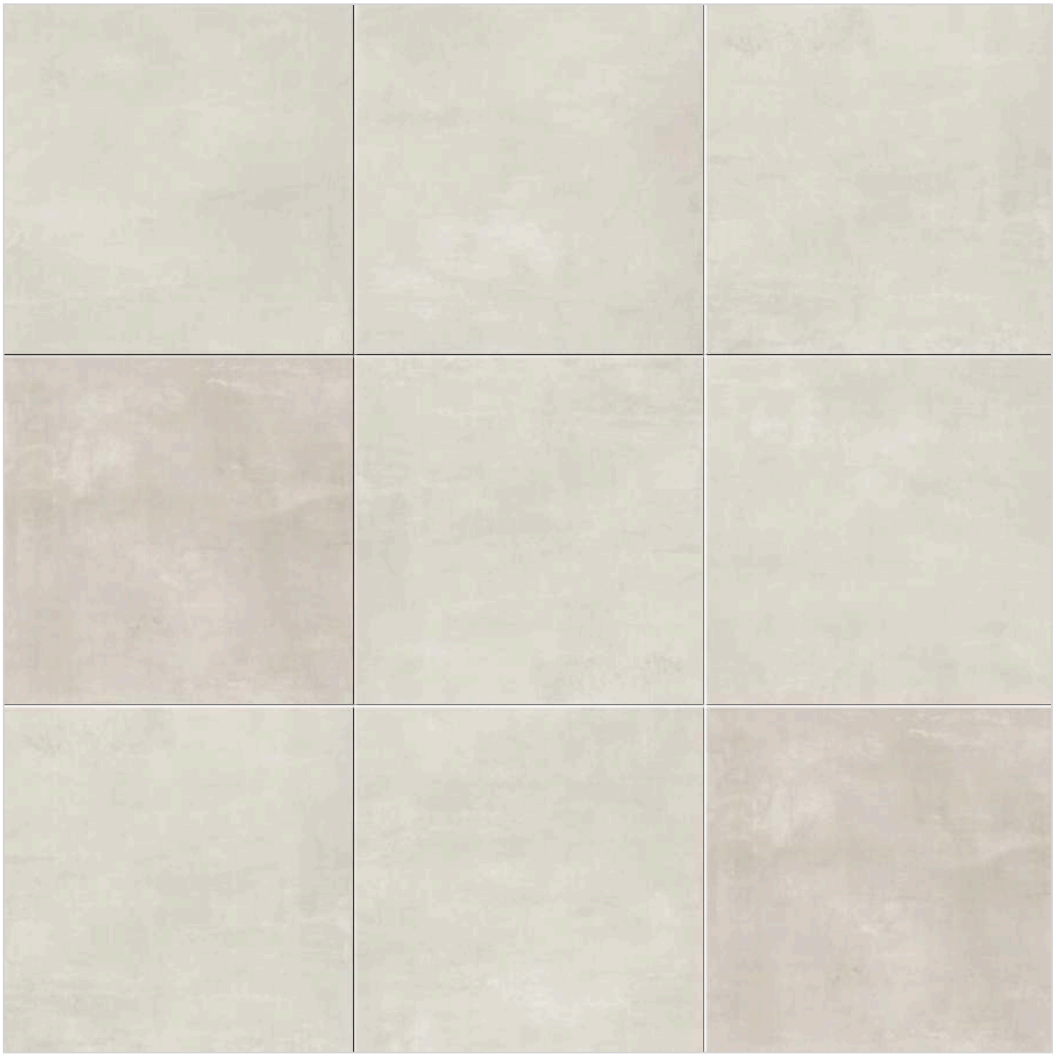

TEBA

TAU

Sand 120x120 Pulido.

8 Designs



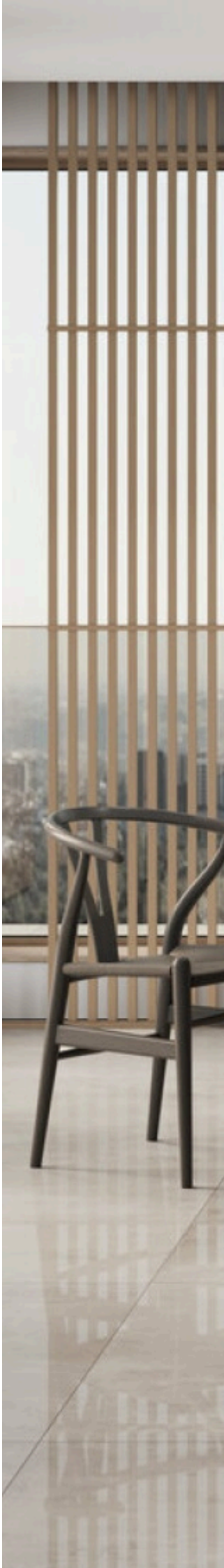



FLOOR TILE TEBA SAND 120X120 / 189



190 / FLOOR TILE TEBA SILVER 60X120

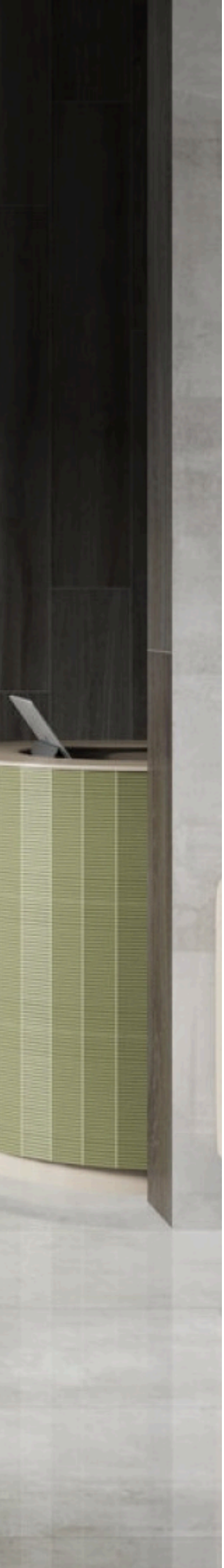

TEBA

TAU

Silver 60x120 Pulido.

16 Designs



TEBA

TAU

White 120x120 Pulido.

8 Designs

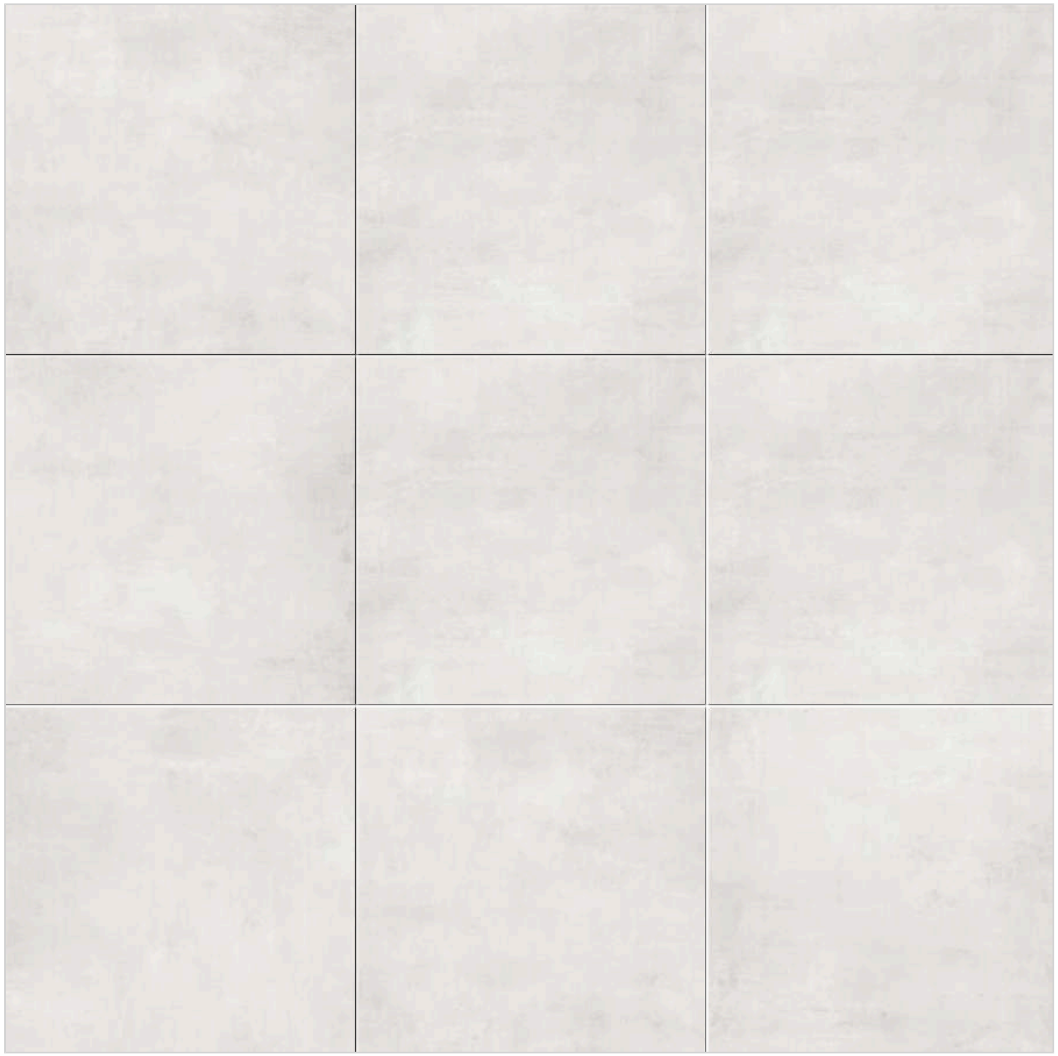

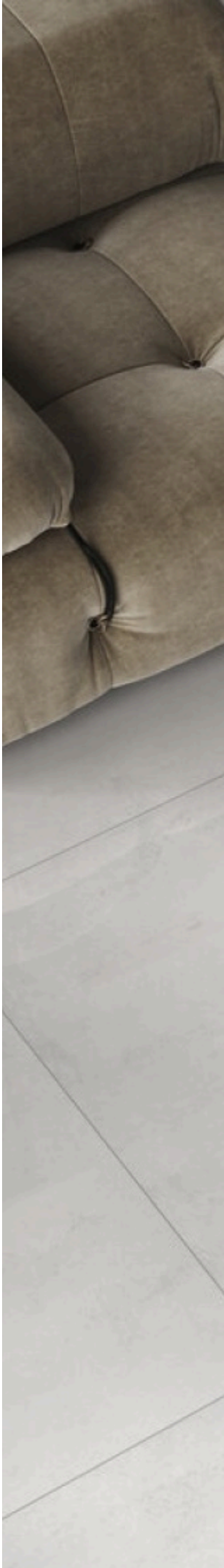



FLOOR TILE TEBA WHITE 120X120 / 193



194 / FLOOR TILE ELITE GRAPHITE 30X60, ELITE GREIGE 30X60, TEBA SAND 90X90

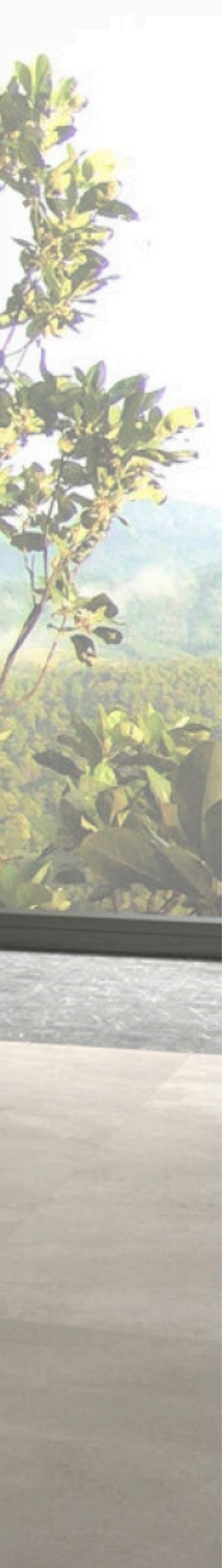

TEBA

TAU

Sand 90x90(N) Mate.

11 Designs



TEBA

TAU

Gray 120x120 Mate.

8 Designs







FLOOR TILE TEBA GRAY 120X120 / 197

TAU
cerâmica

WALMER

TAU Catalog



www.tauceramica.com

TAU
cerámica

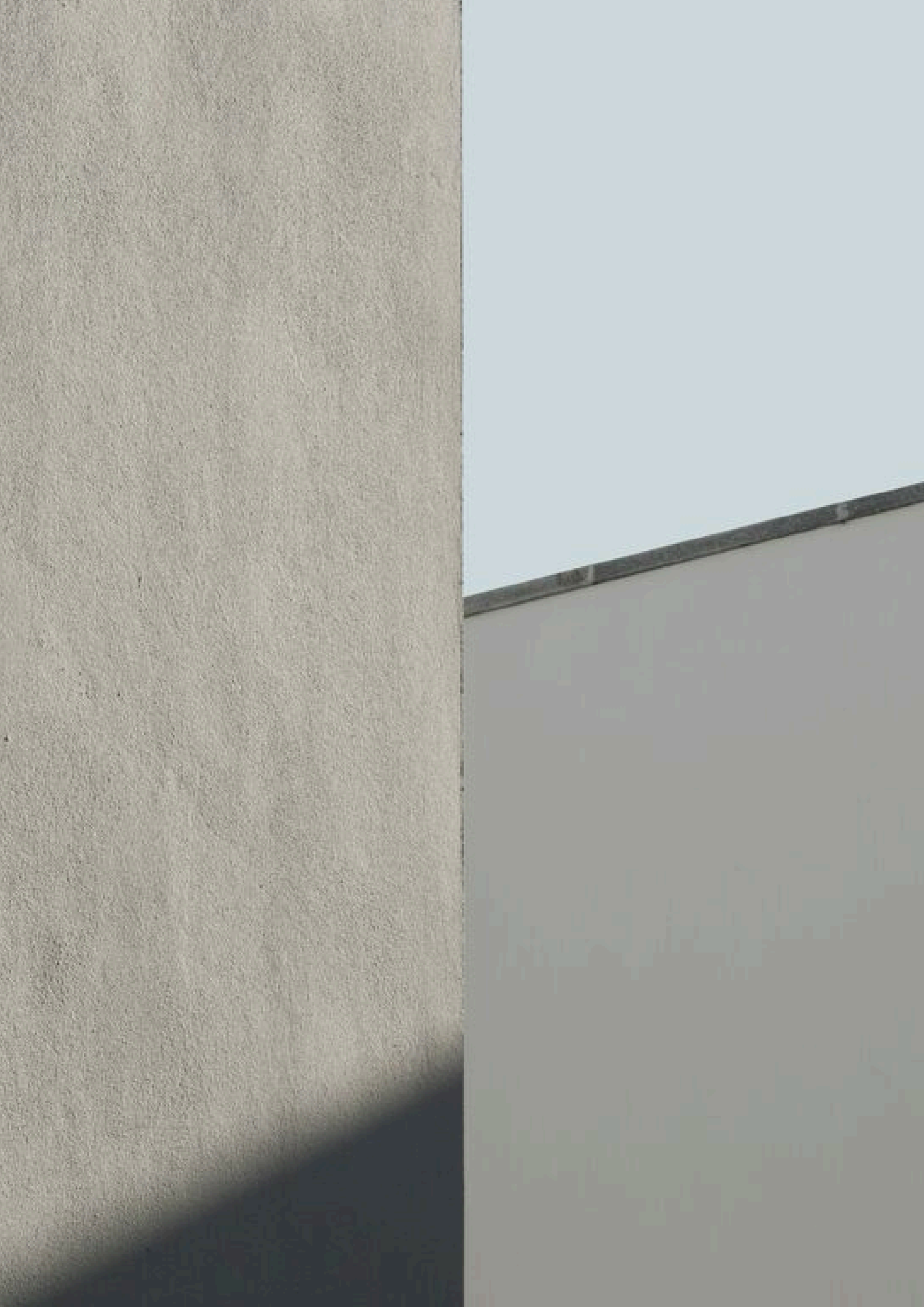

Walmer es una serie de cemento que rinde homenaje a la solidez y elegancia del Castillo de Walmer, una joya de la arquitectura británica. Inspirado en la robustez y el carácter atemporal de este icónico castillo, Walmer captura la esencia de la tradición inglesa, ofreciendo una estética versátil que se adapta tanto a espacios clásicos como contemporáneos.

Walmer is a cement series that pays tribute to the solidity and elegance of Walmer Castle, a jewel of British architecture. Inspired by the strength and timeless character of this iconic castle, Walmer captures the essence of English tradition, offering a versatile aesthetic that adapts to both classic and contemporary spaces.

Index

Despiece y Lista de Embalaje / Designs & Packing List
Ambientes / Settings
Promoción / Merchandising
Esp. Técnicas / Tech. Specifications
Recomendaciones / Recomendations
Des. sostenible / Sust. development

WALMER

ANTIDESLIZANTE / MATE

V2 | R10+ | P | Rc | Nr

Colores / Colors



Greige
NCS 2502-Y
DESERT

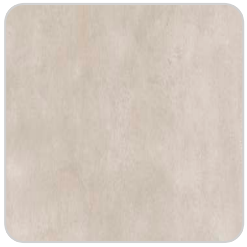

Linen
NCS 1505 - Y60R
MEDITERRANEAN



Pearl
NCS 1500-N
NEUTRAL



Silver
3500-N
METALLIC



Tan
NCS 2005-Y50R
DESERT

White
2002-R
NEUTRAL



FLOOR TILE WALMER SILVER 90X90

Mosaicos / Mosaics



Mosaico
Walmer Greige
30x30 (5x5)



Mosaico
Walmer Pearl
30x30 (5x5)



Mosaico
Walmer Silver
30x30 (5x5)



Mosaico
Walmer Tan
30x30 (5x5)



Mosaico
Walmer White
30x30 (5x5)

Lista de Embalaje / Packing List

Formato	Mate	ADZ	Espesor	Nº Gráficas	Pz/box	M2/box	Kg/box	Box/Pa	M2/Pa	Kg/Pa
100x100(N)20MM (40x40")	-	M26	20,00	18	2	2	85.72	14	28	1222.08
90x90(N) (35x35")	M20	-	9,00	19	2	1.62	33	32	51.84	1081
60,8x60,8 (24x24")	M10	M12	9,50	18	4	1.48	29.7	30	44.4	911
60,8x60,8 (n) (24x24(n)")	M10	M12	8,50	18	5	1.85	34	30	55.5	1042
60x60 (n) (24x24(n)")	-	M14	8,50	18	5	1.8	33.4	30	54	1022
60x120(n) (24x48(n)")	M15	-	9,00	10	2	1.44	28.62	36	51.84	1055.32
60x60 (24x24")	M12	M14	9,00	18	4	1.44	29.75	30	43.2	912.5
60x60N(20mm) (24x24")	-	M22	20,00	18	3	1.08	43	20	21.6	880
60x120(N)20MM (24x48(N)")	-	M25	20,00	10	2	1.44	58.5	18	25.92	1078
30x30 (5)Malla (12x12")	M45	-	-	1	11	1	23	42	42	986

WALMER

TAU

Silver 90x90(N) Mate.

19 Designs







FLOOR TILE WALMER SILVER 90X90 / 205



206 / FLOOR TILE WALMER GREIGE 60,8X60,8



WALMER

TAU

Greige 60,8x60,8 Mate.

18 Designs



WALMER

TAU

Tan 60x120(n) Mate. 10 Designs

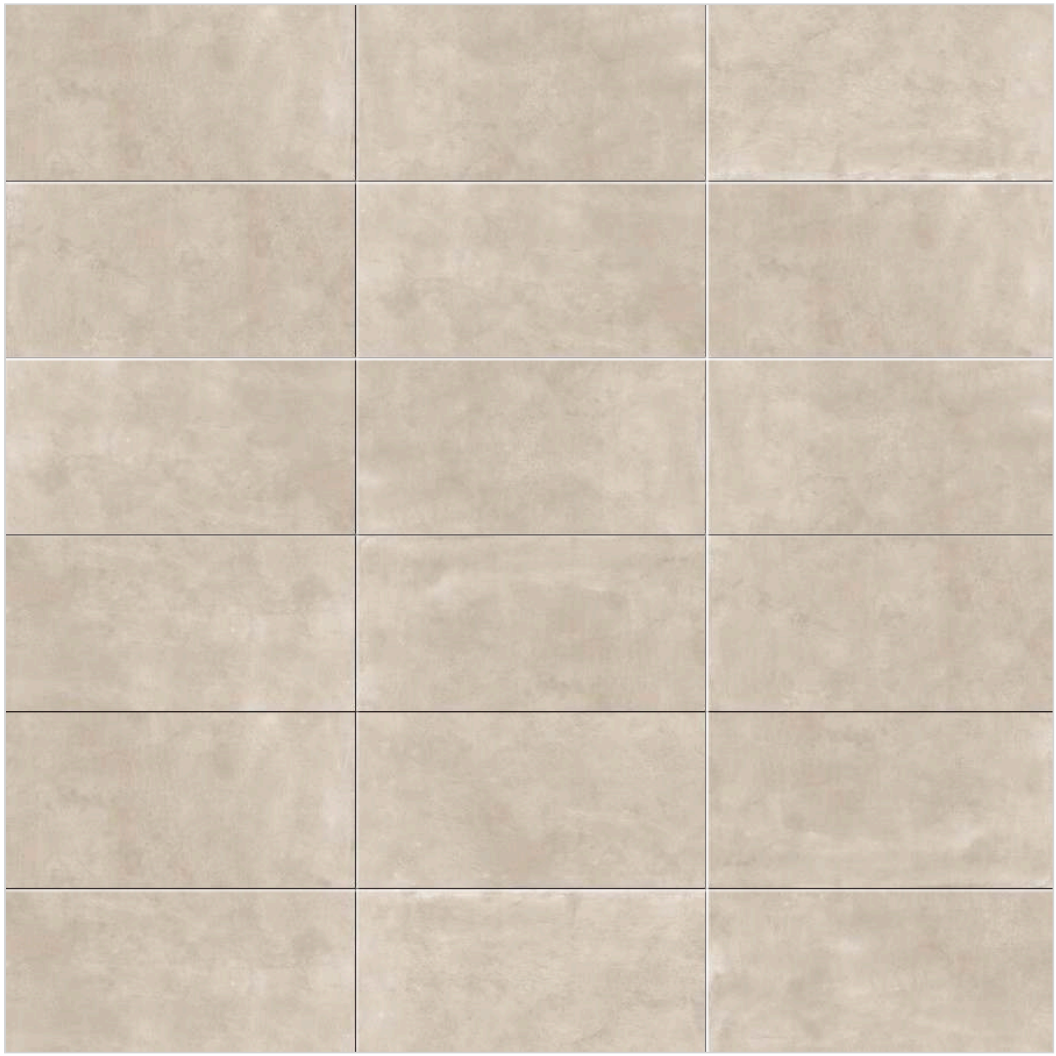

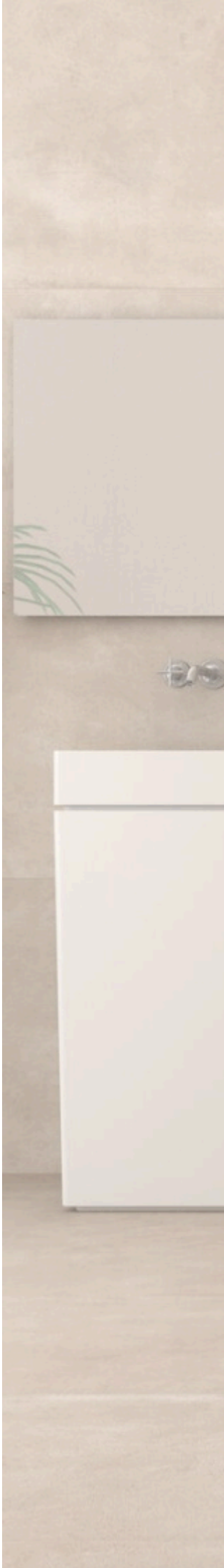



FLOOR TILE WALMER TAN 60X120 / 209



210 / FLOOR TILE WALMER PEARL 60,8X60,8



WALMER

TAU

Pearl 60,8x60,8 Mate.

18 Designs

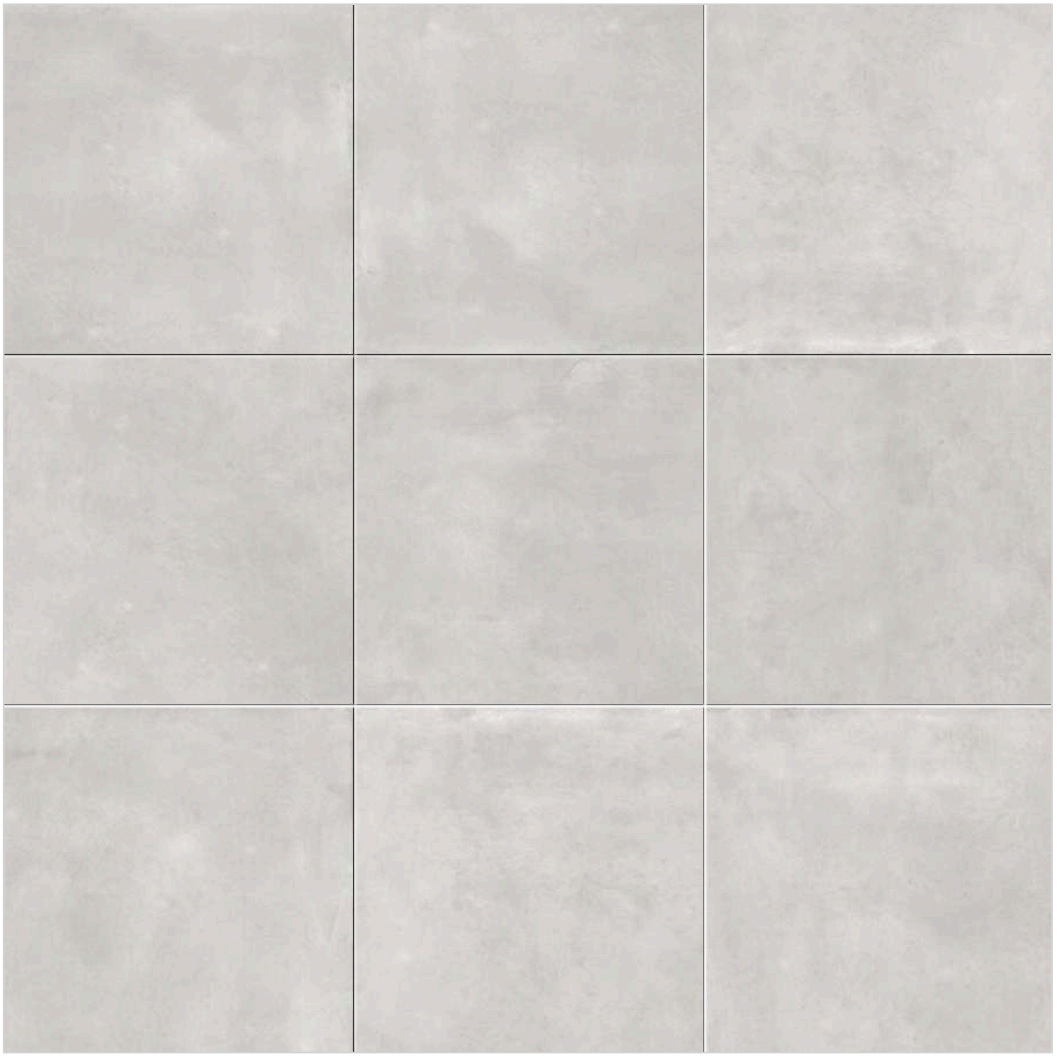

Pearl 90x90(N) Mate.

19 Designs

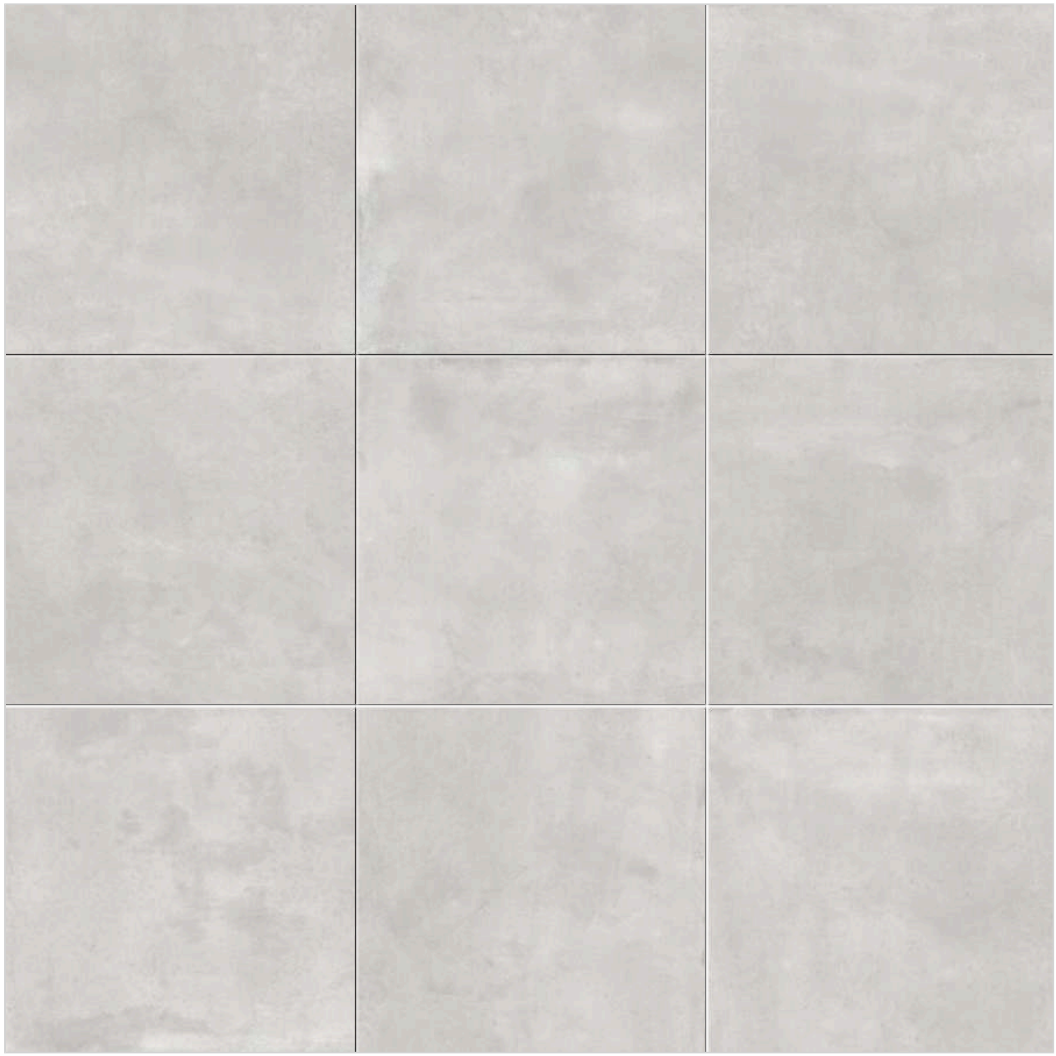

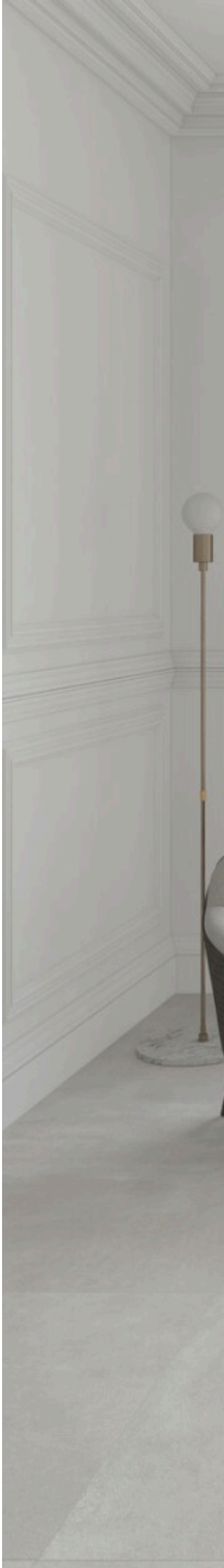



FLOOR TILE WALMER PEARL 90X90 / 213



214 / FLOOR TILE WALMER PEARL 60X120



WALMER

TAU

Pearl 60x120(n) Mate. 10 Designs



TAU
cerâmica

WATERY

TAU Catalog



www.tauceramica.com

TAU cerámica



Watery es una serie que fluye con la gracia de una corriente suave, un homenaje al delicado movimiento del agua que se refleja en su acabado acuoso. Sus colores cálidos y empolvados envuelven los espacios en una atmósfera de serenidad, como un atardecer que tiñe el cielo con su luz suave y envolvente.

Watery is a series that flows with the grace of a gentle stream, a tribute to the delicate movement of water reflected in its aqueous finish. Its warm, powdery colors envelop spaces in an atmosphere of serenity, like a sunset that bathes the sky in soft, embracing light.

Index

Despiece y Lista de Embalaje / Designs & Packing List
Ambientes / Settings
Promoción / Merchandising
Esp. Técnicas / Tech. Specifications
Recomendaciones / Recomendations
Des. sostenible / Sust. development

WATERY

MATE

W V2

Colores / Colors



Blue
NCS 5020 - B
TEMPERATE



Cotto
NCS 4020 - Y60R
DESERT



Green
NCS 5010 - B70G
COLONIAL



Silver
NCS 2502 - B
METALLIC

Tan
NCS 1502 - Y50R
DESERT

White
NCS 1002 - R
BASICS

Relieves / Reliefs



Rlv Blue
NCS 5020 - B
TEMPERATE



Rlv Cotto
NCS 4020 - Y60R
DESERT



Rlv Green
NCS 5010 - B70G
COLONIAL



Rlv Silver
NCS 2502 - B
METALLIC



Rlv Tan
NCS 1502 - Y50R
DESERT

Rlv White
NCS 1002 - R
BASICS



Rlv Dahlia Silver
NCS 2502 - B
METALLIC

Rlv Dahlia Tan
NCS 1502 - Y50R
DESERT

Rlv Dahlia White
NCS 1002 - R
NEUTRAL

Decorados / Decorated



Dc Dahlia Watery
60x120 Rec

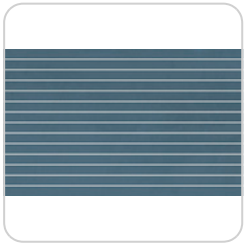

Strip Watery Blue
13x120

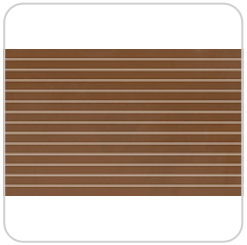

Strip Watery Cotto
13x120

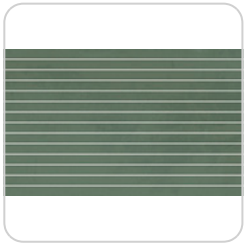

Strip Watery Green
13x120

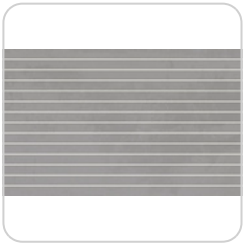

Strip Watery Silver
13x120

Strip Watery Tan
13x120

Strip Watery White
13x120

Lista de Embalaje / Packing List

Formato	Mate	Espesor	Nº Gráficas	Pz/box	M2/box	Kg/box	Box/Pa	M2/Pa	Kg/Pa
60x120 (24x48")	M20	7,00	12	3	2.16	27	30	64.8	835
60x120 (24x48") RLV	M22	8,20	12	2	1.44	21	36	51.84	781
60x120 (24x48") DECOR	M22	-	3	3	2.16	27	30	64.8	835
13X120 (5x48") DECOR	P21	-	1	4	0.62	7.6	39	24.18	316.4

WATERY

TAU

Silver 60x120 Mate.

12 Designs







WALL TILE WATERY SILVER 60X120 / 223



224 / WALL TILE WATERY TAN 60X120

WATERY

TAU

Tan 60x120 Mate.

12 Designs

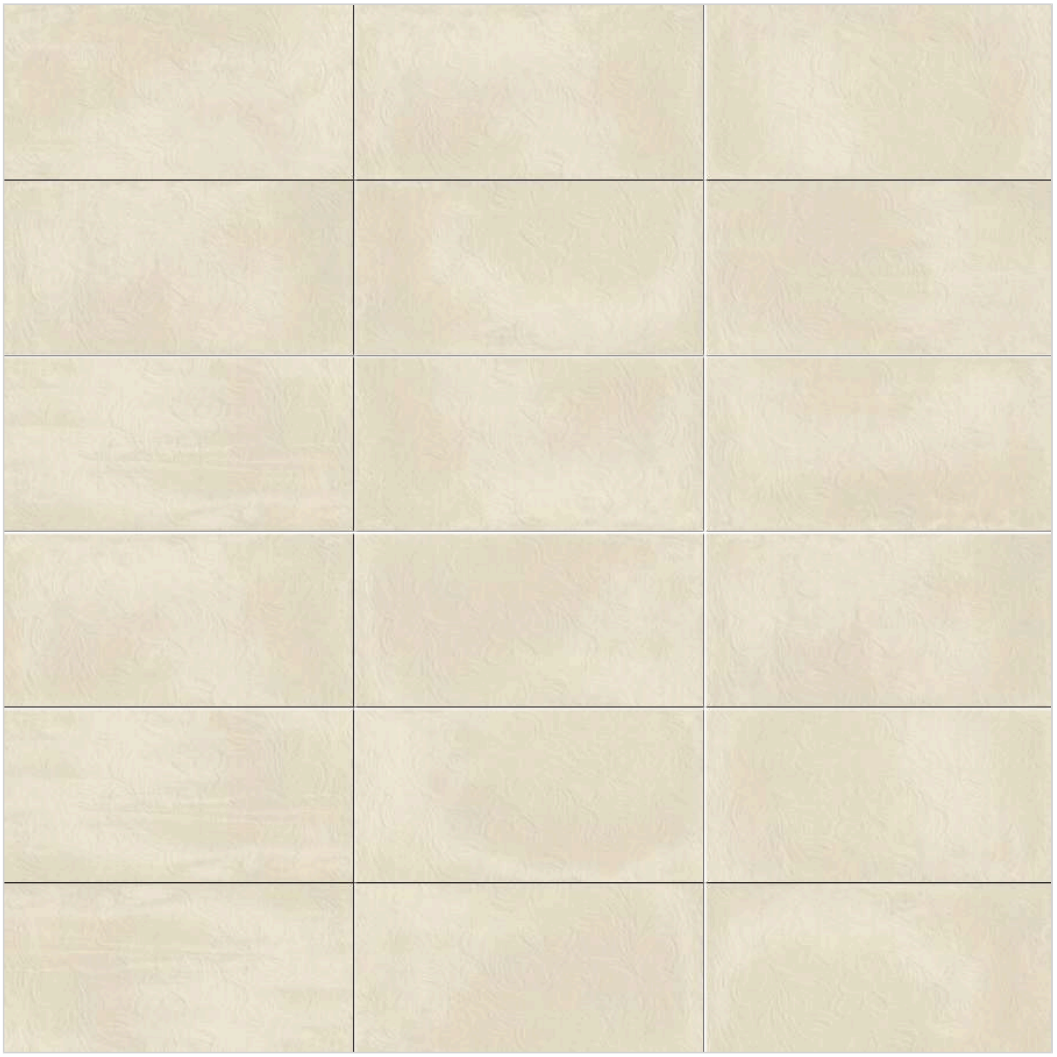

WATERY

TAU

White 60x120 Mate.

12 Designs





WALL TILE WATERY WHITE 60X120 / 227

TAU
cerâmica

YAIZA

TAU Catalog



www.tauceramica.com

TAU cerámica

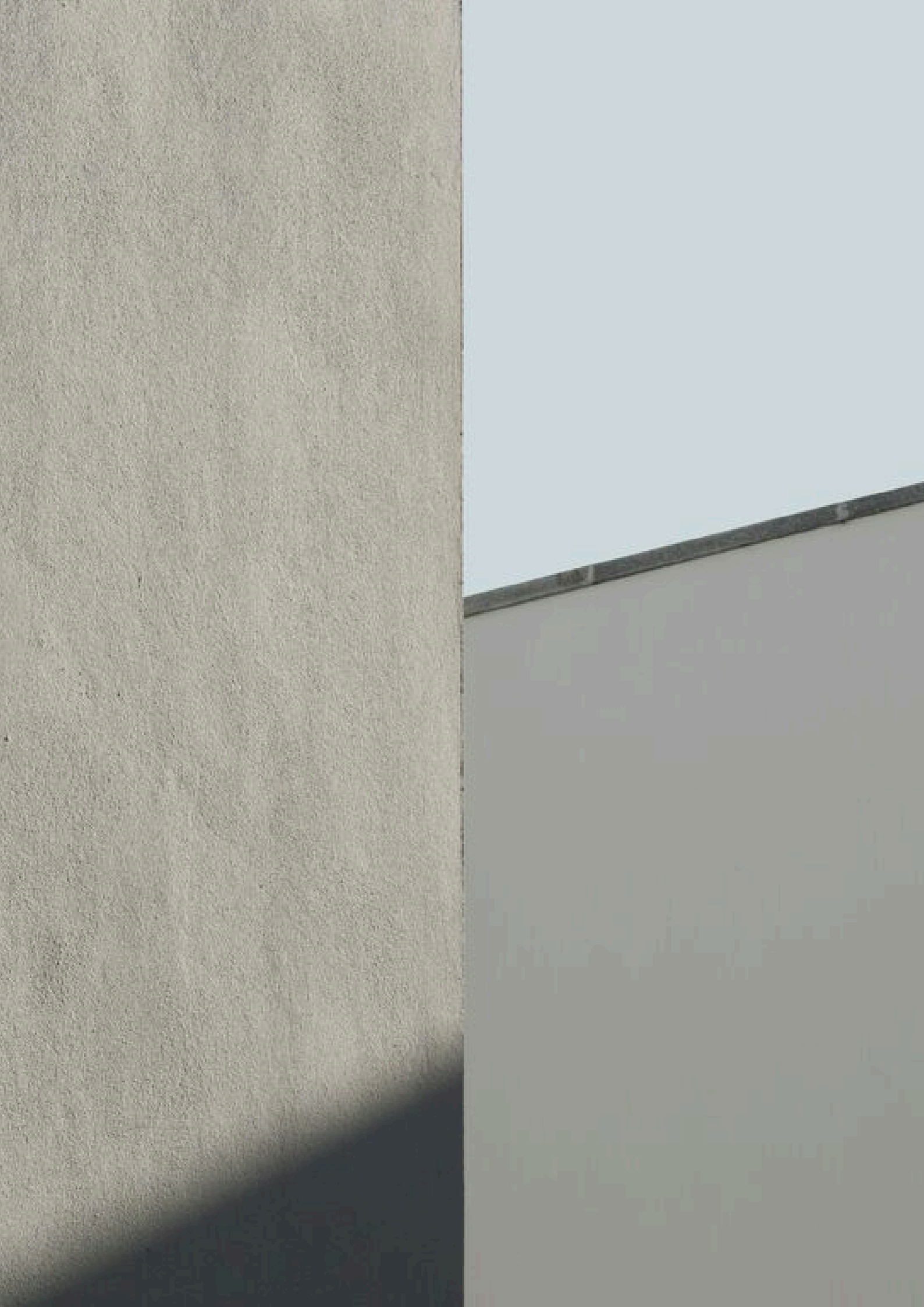

Nos inspiramos en Yaiza, el encantador pueblo de Lanzarote, para crear una serie que juega con los tonos beige y crema de las dunas de la isla. Yaiza refleja la calidez y serenidad de este paisaje único, trayendo la suavidad de la arena a cada rincón del hogar.

We drew inspiration from Yaiza, the charming village of Lanzarote, to create a series that plays with the beige and cream tones of the island's dunes. Yaiza reflects the warmth and serenity of this unique landscape, bringing the softness of the sand into every corner of the home.

Index

Despiece y Lista de Embalaje / Designs & Packing List
Ambientes / Settings
Promoción / Merchandising
Esp. Técnicas / Tech. Specifications
Recomendaciones / Recomendations
Des. sostenible / Sust. development

YAIZA

MATE

V2 | RLV | Nr | W

Colores / Colors

Beige
NCS S0804-Y30R-G
MEDITERRANEAN

Gris
NCS S 1002-G
NEUTRAL

Marfil
NCS S 1002 Y50R
MEDITERRANEAN

Beige
NCS S0804-Y30R-G
MEDITERRANEAN

Gris
NCS S 1002-G
NEUTRAL

Marfil
NCS S 1002 Y50R
MEDITERRANEAN

Relieves / Reliefs



Dc Brisa Beige
NCS S0804-Y30R-G
MEDITERRANEAN

Dc Brisa Gris
NCS S 1002-G
NEUTRAL

Dc Brisa Marfil
NCS S 1002 Y50R
MEDITERRANEAN

Rlv Cubic Beige
NCS S0804-Y30R-G
MEDITERRANEAN

Rlv Cubic Gris
NCS S 1002-G
NEUTRAL

Rlv Cubic Marfil
NCS S 1002 Y50R
MEDITERRANEAN

Rlv Dunas Beige
NCS S0804-Y30R-G
MEDITERRANEAN

Rlv Dunas Gris
NCS S 1002-G
NEUTRAL

Rlv Dunas Marfil
NCS S 1002 Y50R
MEDITERRANEAN

Lista de Embalaje / Packing List

Formato	Mate	Espesor	Nº Gráficas	Pz/box	M2/box	Kg/box	Box/Pa	M2/Pa	Kg/Pa
25x75 (10x30")	M10, M09	8,70	1	7	1.31	20.5	48	62.88	1004
25x75 (10x30") RLV	M10	8,70	6	7	1.31	20.5	48	62.88	1004
3x75 (1,2x30")	P01	-	1	15	0.27	6.4	999	269.73	6413.6

YAIZA

TAU

Beige 25x75 Mate.

6 Designs

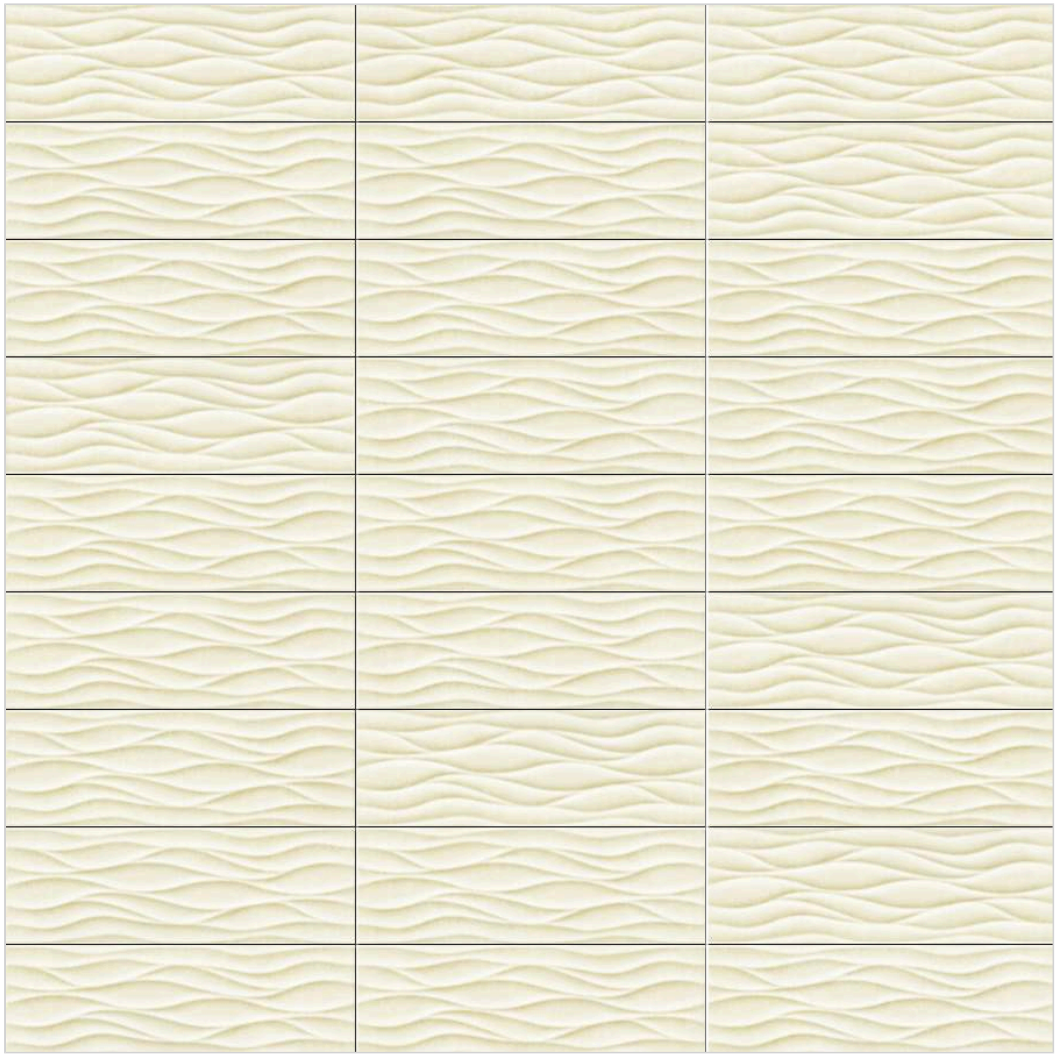





WALL TILE YAIZA BEIGE 25X75 / 235

Especificaciones Técnicas
Technical Specifications

Porcelain Tile

PORCELÁNICO ESMALTADO GLAZED PORCELAIN GRÈS PORCELAINÉ ÉMAILLÉ

GRUPO BIa (GL) Absorción de agua < 0,5% GROUP BIa (GL) Water absorption < 0,5% GROUPE BIa (GL) Absorption d'eau < 0,5 %		NORMAS DE ENSAYO STANDARD NORMES D'ESSAI STANDARD	VALORES PRESCRITOS NORMA EN 14411 VALUE REQUIRED BY EN 1441 STANDARD VALEURS PRESCRITES NORME EN 14411	VALOR MEDIO AVERAGE VALUE VALEUR MOYENNE
Características dimensionales Dimensional features / Caractéristiques dimensionnelles Caractéristiques dimensionnelles		ISO 10545-2		Cumple la norma Conforms to standard
Absorción de agua Water absorption Absorption d'eau		ISO 10545-3	< 0,5%	0,1%
Resistencia a la flexión Modulus of ruptura Résistance à la flexion	Resistencia a la flexión Modulus of rupture Fuerza de rotura Breaking strength Résistance à la flexion Force de rupture	ISO 10545-4	> 35 N / mm² > 1300 N	45 - 60 N/ mm² 1800 - 2500 N
Resistencia a la abrasión superficial Resistance to surface abrasion Résistance à l'abrasion de surface		ISO 10545-7	Clase indicada por el fabricante Abrasion class indicated by the manufacturer Classe indiquée par le fabricant	Según Modelos According to models Selon les modèles
Dilatación térmica lineal Linear thermal expansión Dilatation thermique linéaire		ISO 10545-8	Método de ensayo disponible Test method available Méthode d'essai disponible	< 7,0 x 10^{-6} °C^{-1}
Resistencia al choque térmico Thermal shock resistance Résistance au choc thermique		ISO 10545-9	Método de ensayo disponible Test method available Méthode d'essai disponible	Resiste Resists Résiste
Resistencia al cuarteo Crazing resistance Résistance aux cassures		ISO 10545-11	Exigida Required Exigée	Resiste Resists Résiste
Resistencia a la helada / Frost resistance Résistance au gel /		ISO 10545-12	Método de ensayo disponible Test method available Méthode d'essai disponible	Resiste Resists Résiste
Resistencia química Chemical resistance Résistance chimique	Ácidos y bases Acids and bases Productos de limpieza y reactivos de piscinas Cleaning products and pool reactive agents Acides et bases Produits de nettoyage et réactifs pour piscines	ISO 10545-13	Método de ensayo disponible Test method available Mínimo GB Minimum GB Méthode d'essai disponible Minimum GB	Cumple la norma Conforms to standard Clase GA Class GA Conforme à la norme Classe GA
Resistencia a las manchas Resistance to stains Résistance aux taches		ISO 10545-14	Mínimo clase 3 Minimum class 3 Minimum classe 3	Cumple la norma Conforms to standard Conforme à la norme
Resistencia al deslizamiento Slip Resistance Résistance au glissement		DIN 51130 UNE-ENV 12633 ASTM C 1028		Según Modelos According to models Selon modèles Selon les modèles

Especificaciones Técnicas
Technical Specifications

Coloured Body Porcelain Tile

PORCELÁNICO MASA COLOREADA COLOURED BODY PORCELAIN GRÈS PORCELAINÉ MASSE COLORÉE

GRUPO BIa (GL) Absorción de agua < 0,5% GROUP BIa (GL) Water absorption < 0,5% GROUPE BIa (GL) Absorption d'eau < 0,5 %		NORMAS DE ENSAYO STANDARD NORMES D'ESSAI STANDARD	VALORES PRESCRITOS NORMA EN 14411 VALUE REQUIRED BY EN 14411 STANDARD VALEURS PRESCRITES NORME EN 14411	VALOR MEDIO AVERAGE VALUE VALEUR MOYENNE
Características dimensionales Dimensional features / Caractéristiques dimensionnelles Caractéristiques dimensionnelles		ISO 10545-2		Cumple la norma Conforms to standard
Absorción de agua Water absorption Absorption d'eau		ISO 10545-3	< 0,5%	0,1%
Resistencia a la flexión Modulus of ruptura Résistance à la flexion	Resistencia a la flexión Modulus of rupture Fuerza de rotura Breaking strength Résistance à la flexion Force de rupture	ISO 10545-4	> 35 N / mm² > 1300 N	45 - 60 N/ mm² 1800 - 2500 N
Resistencia a la abrasión profunda (mm³) Resistance to deep abrasion Résistance à l'abrasion profonde		ISO 10545-6	Máx. 175 mm³	110 - 130 mm³
Dilatación térmica lineal Linear thermal expansión Dilatation thermique linéaire		ISO 10545-8	Método de ensayo disponible Test method available Méthode d'essai disponible	< 7,0 x 10^{-6} °C^{-1}
Resistencia al choque térmico Thermal shock resistance Résistance au choc thermique		ISO 10545-9	Método de ensayo disponible Test method available Méthode d'essai disponible	Resiste Resists Résiste
Resistencia a la helada / Frost resistance Résistance au gel /		ISO 10545-12	Método de ensayo disponible Test method available Méthode d'essai disponible	Resiste Resists Résiste
Resistencia química Chemical resistance Résistance chimique	Ácidos y bases Acids and bases Productos de limpieza y reactivos de piscinas Cleaning products and pool reactive agents Acides et bases Produits de nettoyage et réactifs pour piscines	ISO 10545-13	Método de ensayo disponible Test method available Mínimo UB Minimum UB Méthode d'essai disponible Minimum UB	Cumple la norma Conforms to standard Clase UA Class UA Conforme à la norme Classe UA
Resistencia a las manchas Resistance to stains Résistance aux taches		ISO 10545-14	Mínimo clase 3 Minimum class 3 Minimum classe 3	Cumple la norma Conforms to standard Conforme à la norme
Resistencia al deslizamiento Slip Resistance Résistance au glissement		DIN 51130 UNE-ENV 12633 ASTM C 1028		Según Modelos According to models Selon les modèles
Resistencia al deslizamiento Slip Resistance Résistance au glissement		DIN 51130 UNE-ENV 12633 ASTM C 1028		Según Modelos According to models Selon modèles Selon les modèles

Especificaciones Técnicas
Technical Specifications

White Body Wall Tile

REVESTIMIENTO PASTA BLANCA WHITE BODY WALL TILE

GRUPO BIa (GL) Absorción de agua < 0,5% GROUP BIa (GL) Water absorption < 0,5%		NORMAS DE ENSAYO STANDARD	VALORES PRESCRITOS NORMA EN 14411 VALUE REQUIRED BY EN 14411 STANDARD	VALOR MEDIO AVERAGE VALUE
Características dimensionales Dimensional features / Caractéristiques dimensionnelles		ISO 10545-2		Cumple la norma Conforms to standard
Absorción de agua Water absorption		ISO 10545-3	> 10%	> 10%
Resistencia a la flexión Modulus of ruptura	Resistencia a la flexión Modulus of rupture Fuerza de rotura Breaking strength	ISO 10545-4	> 15 N / mm2 > 600 N	Cumple la norma Conforms to standard
Resistencia a la abrasión superficial Resistance to surface abrasion		ISO 10545-7	Clase indicada por el fabricante Abrasion class indicated by the manufacturer	No aplica Not apply
Dilatación térmica lineal Linear thermal expansión		ISO 10545-8	Método de ensayo disponible Test method available	< 7,0 x 10^{-6} °C^{-1}
Resistencia al choque térmico Thermal shock resistance		ISO 10545-9	Método de ensayo disponible Test method available	Resiste Resists
Resistencia al cuarteo Crazing resistance		ISO 10545-11	Exigida Required	Resiste Resists
Resistencia química Chemical resistance	Ácidos y bases Acids and bases Productos de limpieza y reactivos de piscinas Cleaning products and pool reactive agents	ISO 10545-13	Método de ensayo disponible Test method available Mínimo GB Minimum GB	Cumple la norma Conforms to standard Clase GA Class GA
Resistencia a las manchas Resistance to stains		ISO 10545-14	Mínimo clase 3 Minimum class 3	Cumple la norma Conforms to standard

Especificaciones Técnicas
Technical Specifications

Red Body Wall Tile

REVESTIMIENTO PASTA ROJA RED BODY WALL TILE

GRUPO BIa (GL) Absorción de agua < 0,5% GROUP BIa (GL) Water absorption < 0,5%		NORMAS DE ENSAYO STANDARD	VALORES PRESCRITOS NORMA EN 14411 VALUE REQUIRED BY EN 14411 STANDARD	VALOR MEDIO AVERAGE VALUE
Características dimensionales Dimensional features / Caractéristiques dimensionnelles		ISO 10545-2		Cumple la norma Conforms to standard
Absorción de agua Water absorption		ISO 10545-3	> 10% - 20%	> 10% - 20%
Resistencia a la flexión Modulus of ruptura	Resistencia a la flexión Modulus of rupture Fuerza de rotura Breaking strength	ISO 10545-4	> 12 N / mm2 > 600 N	Cumple la norma Conforms to standard
Resistencia a la abrasión superficial Resistance to surface abrasion		ISO 10545-7	Clase indicada por el fabricante Abrasion class indicated by the manufacturer	No aplica Not apply
Dilatación térmica lineal Linear thermal expansión		ISO 10545-8	Método de ensayo disponible Test method available	$<7{,}0 \times 10^{-6}\ ^{\circ}C^{-1}$
Resistencia al choque térmico Thermal shock resistance		ISO 10545-9	Método de ensayo disponible Test method available	Resiste Resists
Resistencia al cuarteo Crazing resistance		ISO 10545-11	Exigida Required	Resiste Resists
Resistencia química Chemical resistance	Ácidos y bases Acids and bases Productos de limpieza y reactivos de piscinas Cleaning products and pool reactive agents	ISO 10545-13	Método de ensayo disponible Test method available Mínimo GB Minimum GB	Cumple la norma Conforms to standard Clase GA Class GA
Resistencia a las manchas Resistance to stains		ISO 10545-14	Mínimo clase 3 Minimum class 3	Cumple la norma Conforms to standard

Recomendaciones
Recomendations

Estimado cliente: le recomendamos que entregue una copia de esta información a los particulares a los que suministre material de la marca TAU Cerámica. Este pequeño esfuerzo se verá recompensado al evitarse posibles reclamaciones de sus clientes. Muchas gracias por su colaboración.

Dear customer, we recommend you give a copy of this information to the people you supply with tau cerámica materials. This will help avoid complaints from your customers. Many thanks for your cooperation.

ALMACENAMIENTO

1 Para garantizar las características de su acabado, el producto suministrado debe mantenerse en su embalaje original hasta el momento de la colocación.

2 Es conveniente evitar el contacto directo con sol y lluvia. Un embalaje deteriorado puede ocasionar algunos desperfectos en las piezas, como roturas, despuntados o manchas difíciles de eliminar.

3 Si el producto va a permanecer almacenado durante un largo período es conveniente hacerlo bajo cubierta.

WAREHOUSING

1 In order to guarantee the characteristics of the finish the product must be kept in its original packaging until the time of fixing.

2 Deterioration in packaging may result in imperfections in the product such as cracking, pitting and staining.

3 If the product is likely to be stored for a long period of time it should be suitably covered.

RECOMENDACIONES DE COLOCACIÓN

1. Aconsejamos la colocación de nuestro material cerámico por parte de personal cualificado, con experiencia demostrada y con posesión de las herramientas y útiles necesarios y adecuados para la colocación.

2. El soporte a revestir debe reunir condiciones adecuadas de rigidez, planeidad, limpieza e impermeabilidad y ser compatible químicamente con el material de agarre a utilizar.

3. En caso de reposición sobre material cerámico preexistente, es conveniente prever elementos que garanticen la adherencia del nuevo recubrimiento.

4. Deberán respetarse en todo caso las juntas estructurales previstas y plantear cuantas juntas de dilatación y perimetrales resulten necesarias y, en cualquier caso, las que resulten exigibles desde el punto de vista normativo.

5. Deberá utilizarse un material de agarre adecuado al tipo de cerámica a colocar. En el caso de Porcelánico, deberá emplearse un material de agarre adecuado a la baja porosidad de este producto. En cualquier caso, se utilizarán materiales de agarre y rejuntado con adecuada elasticidad y altas prestaciones técnicas, mecánicas y químicas.

RECOMMENDATIONS FOR LAYING

1. We recommend that our ceramic tiles should only be laid by qualified professionals with proven experience and in possession of the appropriate tools and equipment for the task.

2 . The surface to be tiled must be rigid, flat, clean and impermeable; it should also be chemically compatible with the adhesive material, mortar etc., to be used to lay the tiles.

3. If the new tiles are going to be laid on existing ceramic tiles, elements should be incorporated to ensure that the new covering bonds properly.

4. In every case, all planned structural joints must be taken into account. Include as many expansion and perimeter joints as necessary; in any event, such joints required by current norms and standards must be incorporated.

5. The type of adhesive used must be suitable for the type of ceramic tile to be laid. The low porosity of porcelain tile requires that the adhesive used must be suitable for this type of material. In all cases the adhesives and grouts used must be sufficiently elastic, and have high quality technical, mechanical and chemical specifications.

RECOMENDACIONES DE TRABADO

1. TAU recomienda no trabar a mitad de pieza los siguientes formatos: 30x60, 37,5x75, 30x120, 60x120 y 20x120.

2. En general, desaconsejamos la colocación trabada con un desplazamiento superior a 15 cm. En cualquier caso, el desplazamiento no debe ser superior al 25% de la longitud de la pieza.

RECOMMENDATIONS FOR LAYING PATTERNS

1. TAU recommends not laying half-piece brick bond patterns with the following formats: 30x60, 37,5x75, 30x120, 60x120 y 20x120.

2. In general, we do not recommend brick bond patterns with overlaps of more than 15 cm. In all cases, the overlap should be no more than 25% of the length of the piece.

RECOMENDACIONES DE LIMPIEZA.

1. Una vez concluida la tarea de rejuntado y tras la limpieza de éste, es importante respetar el tiempo de puesta en servicio del recubrimiento, es decir, no limpiar inmediatamente sino dejar secar la obra. Para la limpieza de puesta a punto del suelo cerámico aconsejamos esperar unos 5 días.

2. Se debe proteger el recubrimiento frente al agua y humedad en las primeras fases de maduración y endurecimiento de los materiales de agarre y rejuntado. Especialmente en exteriores y con riesgo de helada.

3. También es conveniente tomar medidas para evitar posibles agresiones mecánicas o químicas producidas por los trabajos posteriores de otros oficios o instalaciones con el fin de proteger la superficie de daños puntuales; por ello se recomienda cubrir el pavimento con cartón grueso o similar.

4. Para la limpieza final del recubrimiento se aconseja utilizar productos compatibles con la resistencia química de las piezas, así como evitar el uso de detergentes sólidos con partículas abrasivas o soluciones que contengan ácido fluorhídrio, pues este ácido ataca el esmalte y produce daños irreparables en la cerámica.

5. La cerámica proporciona un recubrimiento completamente funcional una vez superado el tiempo de maduración de los materiales y requiere muy poco mantenimiento, tan sólo la limpieza cotidiana con agua limpia a la que puede añadirse un detergente de base alcalina. No utilizar ni espátulas metálicas ni estropajos abrasivos para la limpieza del recubrimiento.

6. En caso de producirse manchas que no puedan ser totalmente eliminadas con un detergente convencional y que requieran la utilización de disolventes o limpiadores específicos, se recomienda consultar previamente la clase de resistencia química de la pieza.

7. Se aconseja no utilizar ceras, aceites o productos similares.

RECOMMENDATIONS FOR CLEANING

1. Once the tiles have been grouted and any excess grout cleaned off, it is important to wait the stipulated time before using the tiled surface; in other words, any cleaning should wait until the tiled surface is completely dry. We recommend waiting 5 days before cleaning in readiness for full use.

2. The newly tiled surface must be protected from water and damp while the adhesive and grouting materials are maturing and hardening. This is particularly important in outside spaces and areas where there is a risk of freezing.

3. Measures should also be taken to protect the newly tiled surface against mechanical or chemical damage resulting from subsequent work by other professionals or later installations. Damage can be prevented by covering the floor tiles with thick cardboard or similar material.

4. For the final cleaning of the tiled surface, the products used should be compatible with the chemical resistance of the tiles. Avoid solid detergents with abrasive particles and solutions containing hydrofluoric acid, which attacks the glaze and causes irreversible damage to the ceramic tile.

5. Ceramic products provide a completely functional, low-maintenance surface once the period has passed during which the adhesives used to lay the tiles have matured or hardened. Daily wiping over with clean water and a little alkaline-based detergent is sufficient. Do not use metal scrapers or abrasive scrubbers to clean the tiles.

6. In the case of stains that cannot be removed completely with regular detergents and that require specific solvents or cleaning products, the tile's chemical resistance properties should be consulted beforehand.

7. The use of waxes, oils or similar products is not recommended.

RECOMENDACIONES PARA LA LIMPIEZA DE DECORADOS Y PIEZAS ESPECIALES.

1. Debido a las características de los metales utilizados en la confección de estos productos, es suficiente utilizar una bayeta húmeda y jabón líquido neutro. Si la pieza llevara protección, no quitarla hasta que el producto esté colocado y limpio.

1. Due to the characteristics of the metals used in the production of these pieces, only a damp cloth and neutral liquid soap are required to clean them. Any protective material should be left on the piece until it is fitted and clean.



El grupo realiza una fuerte inversión en el compromiso con el medio ambiente. Recuperamos 2.700.000 litros de agua diarios, con vertido cero de aguas cerámicas residuales y 7.500 toneladas de polvo atomizado.

Nuestras plantas trituran 190.000 kg de azulejo descartado para la producción, que se integran después del reciclado en la fórmula de nuevos productos, con lo que se evita la contaminación y las emisiones de CO2.

Reconducimos el aire caliente de los hornos cerámicos, en definitiva, es nuestro compromiso con el medio ambiente y nuestras chimeneas solo emiten vapor de agua.

The group invests heavily in its commitment to the environment. We recover 2,700,000 liters of water daily, with zero discharge of ceramic wastewater and 7,500 tons of atomized dust.

Our plants grind 190,000 kg of tile discarded for production, which are integrated after recycling into the formula of new products, thus avoiding pollution and CO2 emissions.

We redirected the hot air from the ceramic furnaces, in short, it is our commitment to the environment and our fireplaces only emit steam.

Desarrollo sostenible
Sustainable development

TAU cerámica cuenta con un sistema de gestión ambiental para identificar y minimizar el impacto de sus operaciones sobre las emisiones atmosféricas, aguas residuales, residuos y contaminación acústica. Sistema Integrado de Gestión (SIG), diseñado por Ecoembes y encaminado a la recogida selectiva y recuperación de residuos de envases para su tratado, reciclado y valoración.

La compañía cuenta con Declaraciones Ambientales de Producto (DAP) para todas las familias de producto que comercializa. Una declaración concedida por Aenor en 2014 y ampliada en 2015 que destaca productos respetuosos con el medio amibente.

TAU ceramics has an environmental management system to identify and minimize the impact of its operations on air emissions, wastewater, waste and noise pollution. Integrated Management System (SIG), designed by Ecoembes and aimed at the selective collection and recovery of packaging waste for treatment, recycling and assessment.

The company has Environmental Product Declarations (EPDs) for all the product families it markets. A declaration granted by Aenor in 2014 and extended in 2015 that highlights environmentally friendly products.

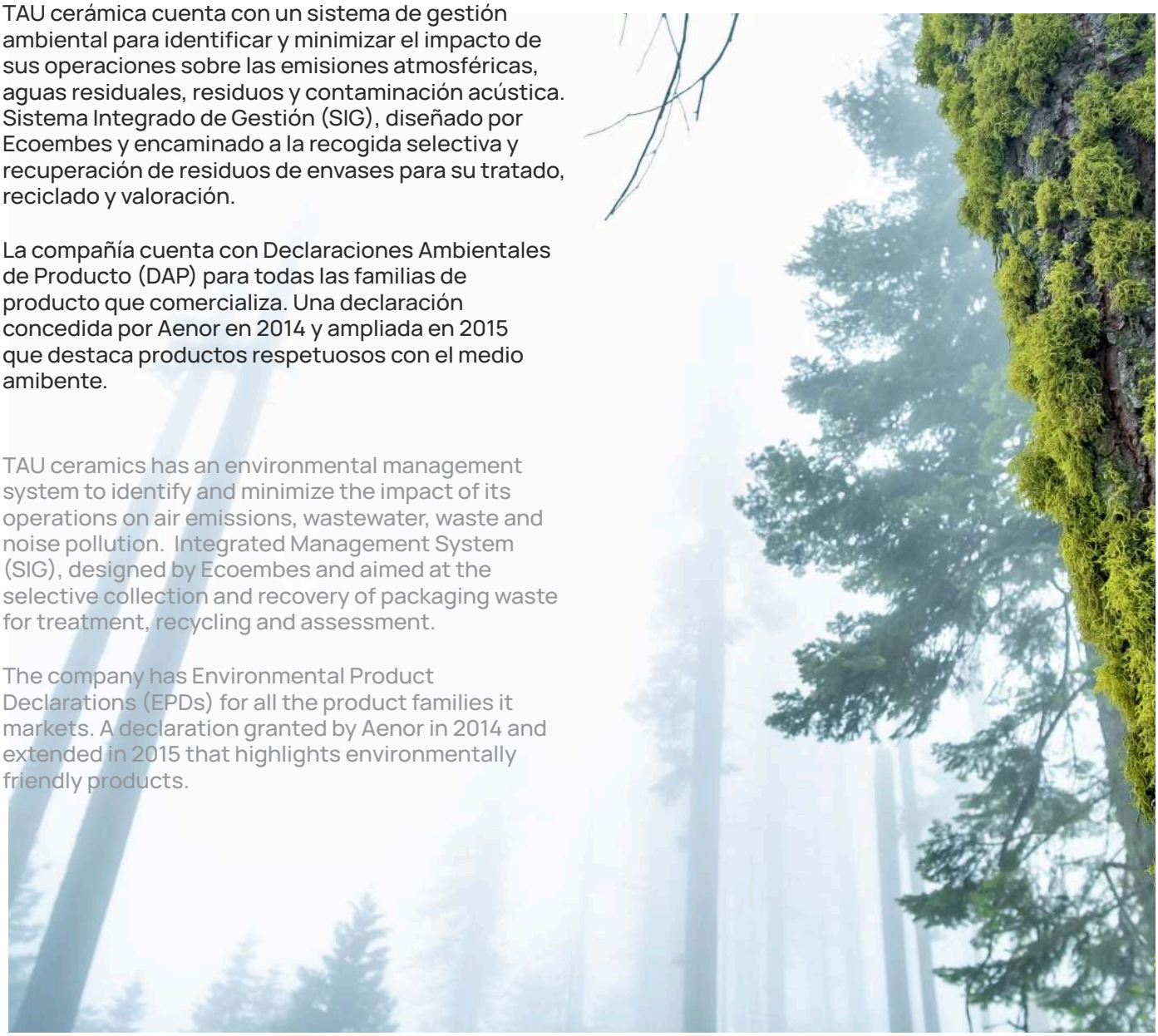

GlobalEPD
VERIFIED ENVIRONMENTAL DECLARATION

AENOR
Confía

70.000 m²

DE PANELES FOTOVOLTÁICOS
PHOTOVOLTAIC PANELS

Aplicando criterios de mejora continua, llevamos a cabo una valorización interna de los residuos y una recogida selectiva de los mismos como cartón, plástico o madera.

Applying continuous improvement criteria, we carry out an internal recovery of the waste and a selective collection of the same as cardboard, plastic or wood.

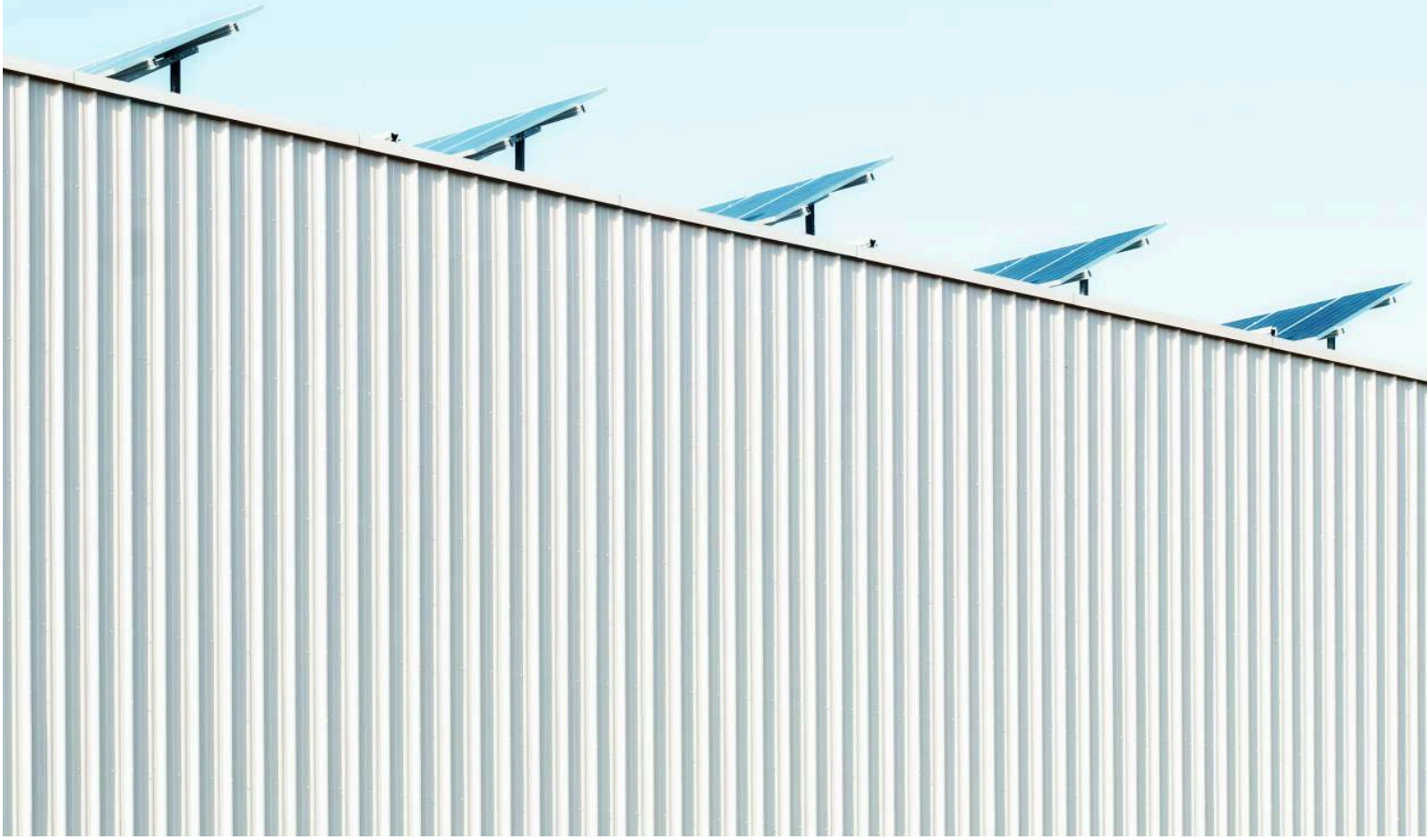

Uso de energías limpias / Green energy used

> 67%

Recuperación aguas / wastewater recovery

> 87%

TAU está comprometida con la optimización en la gestión del agua, basada en los principios de reutilización y optimización de la misma en diferentes procesos. Además, apuesta por la aplicación constante criterios de eficiencia energética en sus instalaciones y actividades.

TAU is commited with the water optimization based on the principles of reuse of the same in different processes. Betting also for the continued application of energetic efficiency criteria in its facilities and activities.

TAU

TAU
cerámica

Carrer del Toll nº18
12200 Onda, Castellón (Spain)
+34 964 565 484
tau@tauceramica.com
10/05/2026